

- 2.3 คู่ธุรกิจต้องมีการดูแลสภาพเครื่องยนต์/เครื่องจักรกลต่างๆ ที่ใช้ในพื้นที่ก่อสร้างเพื่อป้องกันการปล่อยเขม่า ฝุ่นละออง
- 2.4 ต้องควบคุมยานพาหนะที่มาใช้ในโครงการให้ใช้ความเร็วไม่เกิน 30 กม./ชม.
- 2.5 คู่ธุรกิจต้องจัดทำบ่อล้างล้อหรือมีการล้างล้อ โดยเฉพาะบริเวณด้านล้างและล้อรถเมื่อต้องการเคลื่อนย้ายออกจากพื้นที่ก่อสร้าง ทั้งนี้ให้พิจารณาตามความเหมาะสมของสภาพหน้างาน
- 2.6 คู่ธุรกิจต้องใช้ผ้าใบหรือวัสดุปกคลุมกระเบาะบรรทุกที่ใช้ในการก่อสร้าง เพื่อป้องกันการตกหล่นของเศษดินและเศษวัสดุจากการขนส่ง
- 2.7 จัดคนทำความสะอาดถนนและเก็บเศษวัสดุที่หล่นจากการขนส่งวัสดุเข้า-ออกโครงการ
- 2.8 คู่ธุรกิจต้องไม่เผาทำลายเศษวัสดุหรือขยะมูลฝอยในพื้นที่ก่อสร้าง
3. การป้องกันเสียงและความสั่นสะเทือน
 - 3.1 ต้องหลีกเลี่ยงการขนส่งวัสดุก่อสร้างและดินในช่วงเวลาเร่งด่วน
 - 3.2 ตรวจสอบสภาพเครื่องยนต์/เครื่องจักรกลและยานพาหนะต่างๆ ให้มีสภาพดี
 - 3.3 กรณีทำโครงการติดกับชุมชนควรหลีกเลี่ยงการทำงานไม่ให้ตรงกับเวลาที่ประชาชนพักผ่อนในเวลากลางคืน
4. สารเคมี

ถังสารเคมี ถังน้ำมันที่มาใช้ ต้องแข็งแรง ปิดดกัย และต้องจัดทำคอกเก็บหรือ Bund wall กรณีที่มีการรั่วไหลของน้ำมันหรือสารเคมี

ภาพถังขยะภายในไซต์งาน



ภาพบริเวณสถานที่เก็บสารเคมี



เอกสารแนบที่ 2.11



ใบเสร็จรับเงินค่ากำจัดขยะมูลฝอย

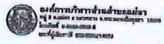

กรมการข้าว
กระทรวงเกษตรและสหกรณ์

สำนักงานข้าว
จังหวัด...

เลขที่ 0198-001-42

วันที่ 18/01/2558

เรื่อง...

...

...

...

...

...

...

...

...

...

...

...

...

...

...

...

...

...

...

...

...

...

...

...

...

...

...

...

...

...

...

...

...

...

...

...

...

...

...

...

...

...

...

...

...

...

...

...

...

...

...

...

...

...

...

...

...

...

...

...

...

...

...

...

...

...

...

...

...

...

...

กรมการข้าว
กระทรวงเกษตรและสหกรณ์

สำนักงานข้าว
จังหวัด...

เลขที่ 0198-001-42

วันที่ 18/01/2558

เรื่อง...

...

...

...

...

...

...

...

...

...

...

...

...

...

...

...

...

...

...

...

...

...

...

...

...

...

...

...

...

...

...

...

...

...

...

...

...

...

...

...

...

...

...

...

...

...

...

...

...

...

...

...

...

...

...

...

...

...

...

...

...

...

...

...

...

...

...

...

...

...

...

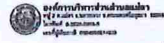

กรมการข้าว
กระทรวงเกษตรและสหกรณ์

สำนักงานข้าว
จังหวัด...

เลขที่ 0216-001-18

วันที่ 18/01/2558

เรื่อง...

...

...

...

...

...

...

...

...

...

...

...

...

...

...

...

...

...

...

...

...

...

...

...

...

...

...

...

...

...

...

...

...

...

...

...

...

...

...

...

...

...

...

...

...

...

...

...

...

...

...

...

...

...

...

...

...

...

...

...

...

...

...

...

...

...

...

...

...

...

...



กรมการข้าว
กระทรวงเกษตรและสหกรณ์

สำนักงานข้าว
จังหวัด...

เลขที่ 0216-001-18

วันที่ 18/01/2558

เรื่อง...

...

...

...

...

...

...

...

...

...

...

...

...

...

...

...

...

...

...

...

...

...

...

...

...

...

...

...

...

...

...

...

...

...

...

...

...

...

...

...

...

...

...

...

...

...

...

...

...

...

...

...

...

...

...

...

...

...

...

...

...

...

...

...

...

...

...

...

...

...

เอกสารแนบที่ 2.12



แบบแปลนการติดตั้งม่านดักตะกอนตลอดความยาว
หน้าท่าเทียบเรือ

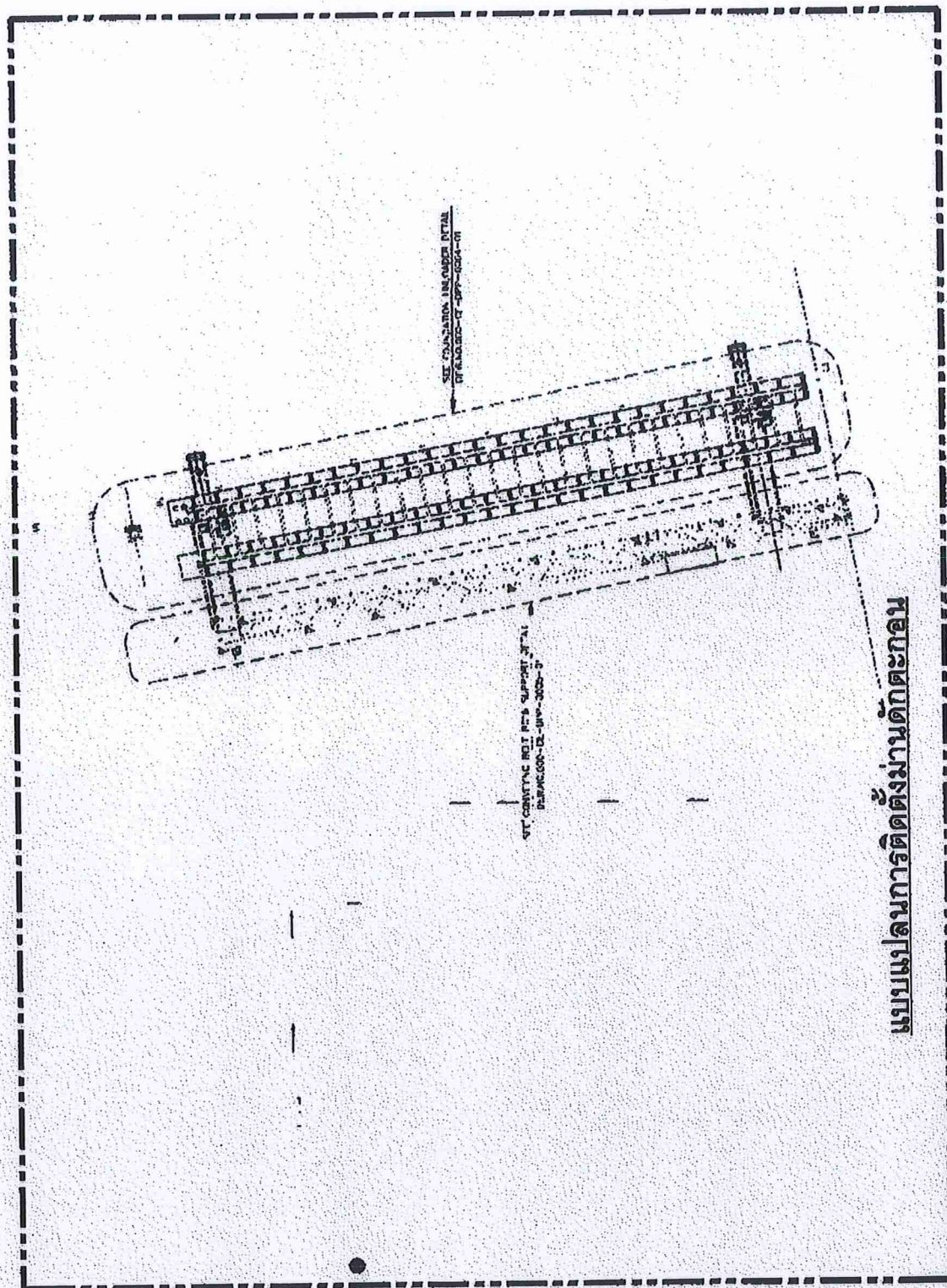

แบบแปลนการติดตั้งม้านัดักตะกอน

เอกสารแนบที่ 2.13



เอกสารการจดบันทึกน้ำหนักรถบรรทุก
เข้า-ออกพื้นที่โครงการ

| අංක | ගාස්තුව | වැ.රු.ම | ගා.සේ.වැ. | Max gross WT. | ශාලකය | Shipment | Job Order | Bulk | වාර්තාව | |
|-----|------------|---------|-----------|---------------|-------|----------|-----------|------------|------------|-------|
| අංක | ගාස්තුව | වැ.රු.ම | ගා.සේ.වැ. | Max gross WT. | ශාලකය | Shipment | Job Order | Bulk | වාර්තාව | |
| 1 | 70-1488 හි | 46 | 14940 | — | — | 1 SK | 01/165032 | 01999 | | |
| 2 | 70-6564 හි | 46 | 15100 | — | — | 1 SK | 01/283036 | n | | |
| 3 | 70-6488 හි | 60.5 | 15280 | 7490 | 14660 | 46 | 15281 | 01/165441 | 01801 | |
| 4 | 71-3824 ග | 44.5 | 14610 | 6040 | 16660 | 16.6 | 71K 5 | 01/165792 | 01900 | |
| 6 | 71-3336 ග | 41.6 | 14660 | 6160 | 16160 | 16.6 | n 1 | 01/3160432 | n | |
| 7 | 71-6150 ග | 46.6 | 74660 | 6160 | 16280 | 16.6 | n 3 | 01/260945 | n | |
| 7 | 71-1884 ග | 41.6 | 64660 | 16160 | 16.6 | 06 | n 4 | 01/165426 | n | |
| 8 | 70-6451 හි | 60 | 11660 | 74660 | 16 | 16 | n 5 | 01/306030 | n | |
| 9 | 71-6150 ග | 46.6 | 14660 | 6160 | 16.6 | 06 | n 6 | 01/306030 | n | |
| 10 | 60-4660 ග | 49 | 11660 | 64660 | 16280 | 16 | 06 | 15281 | 01/306030 | 01801 |
| 11 | 60-6660 ග | 41.6 | 11660 | 64660 | 16280 | 16 | 16.6 | 5 n | 01/306030 | n |
| 12 | 60-3595 ග | 49 | 11660 | 64660 | 16280 | 16 | 06 | 5 SK | 01/306030 | 01999 |
| 13 | 76-6568 හි | 60 | 15880 | — | — | n n | n | 01/306030 | n | |
| 14 | 71-3424 හි | 60.5 | 15280 | 74660 | 16280 | 16.6 | 06 | 71K 7 | 01/1659610 | 01900 |
| 16 | 72-1244 හි | 60.6 | 11660 | 61660 | 60400 | 06 | 16.6 | n 8 | 01/1659610 | n |

NO. WFO-002-022-17240

| ลำดับ | หมวดสินค้า | WT.รวม | หน่วยจำหน่าย | | Max gross WT. | | สัญญา | Shipment | Job Order | Built | หมายเหตุ |
|-------|------------|--------|--------------|------|---------------|------|-------|----------|-----------|-------|----------|
| | | kg | ml | kg | รวม | ml | kg | | | | |
| 16 | 54-544 H | 60.6 | 1310 | 3180 | 6010 | 60 | 7K 9 | 07151914 | 07100 | | |
| 17 | 10-7604 06 | 60.6 | 1300 | 6100 | 3120 | 60 | 10E 1 | 05167003 | 07100 | | |
| 18 | 91-0014 H | 60.6 | 1310 | 3180 | 3100 | 60 | 60.6 | 7F 10 | 06161943 | 07100 | |
| 19 | 64-7111 H | 60.6 | 1350 | 5500 | 1960 | 60 | 60.6 | 7 FFF 0 | 06160192 | 07003 | |
| 20 | 71-0185 H | 60.6 | 1310 | 6100 | 60 | 60.6 | 7K 11 | 03107012 | 07100 | | |
| 21 | 90-0104 06 | 60.6 | 1300 | 5500 | 2010 | 60 | 01.6 | 7 FFF 1 | 07160091 | 07000 | |
| 22 | 90-0013 00 | 60.6 | 1320 | 4700 | 1600 | 60.6 | 9L | 5 H | 05147149 | 0 | |
| 23 | 91-0113 H | 60.6 | 1300 | 6100 | 3180 | 30 | 10.6 | 7K 13 | 07151910 | 07000 | |
| 24 | 71-0004 06 | 60.6 | 1350 | 5500 | 3100 | 60 | 90.6 | h 13 | 05150504 | 0 | |
| 25 | 70-7001 06 | 60.6 | 1350 | 3100 | 1600 | 10 | 16.0 | 4 7EP 1 | 06150140 | 07001 | |
| 26 | 71-0241 H | 60.6 | 1310 | 5500 | 1010 | 60 | 60.6 | 7F 14 | 03100411 | 07100 | |
| 27 | 71-0213 06 | 60.6 | 1300 | 3100 | 0 | 60.6 | p 15 | 03150006 | 0 | | |
| 28 | 90-0101 00 | 60.1 | 1160 | 7000 | 11300 | 03 | 59.6 | 2 FFF 0 | 07100116 | 07003 | |
| 29 | 70-7000 00 | 60 | 1100 | 9100 | 1110 | 60 | 60 | 5 H | 03160110 | 0 | |
| 30 | 70-0110 H | 60.5 | 1350 | 3180 | 3000 | 49.8 | 40.8 | h H | 07160110 | 0 | |

NO. WPD-02-02314-80

[illegible]

NO. 835-00-023-10180

[illegible]

NO. 870-007-072-1/15/8

| ord | material | Wt. gross | material | Wt. gross | Max gross Wt. | material | shipment | Job Order | bulk | quantity | |
|-----|------------|-----------|----------|-----------|---------------|----------|----------|-----------|----------|----------|----------|
| | | wt | wt | wt | wt | wt | | | | | |
| 61 | 81-2457 RV | 571 | 18916 | 5636 | 21100 | 25 | 7816 13 | 0180457 | 01804 | TCM2 = V | |
| 61 | 70-0445 RV | 225 | 8536 | 16720 | 18740 | 30 | 2025 | 01816544 | 01804 | SH = IC | |
| 13 | 71-4167 RV | 600 | 14650 | 14940 | 16800 | 10 | 18.0 | 71K 13 | 01815268 | 01800 | PPC2 = L |
| 66 | 71-2457 RV | 571 | 18916 | 1616 | 19116 | 14 | 91.6 | 0 TCM2 | 01804416 | 01804 | TH1 = PL |
| 66 | 71-1916 RV | 471 | 10450 | 10450 | 24300 | 8.5 | 27.5 | 31816 | 01816440 | 01804 | |
| 66 | 71-1916 RV | 471 | 10450 | 10450 | 19160 | 14 | 81.6 | 01816 | 01816440 | 01804 | |
| 67 | 71-2061 RV | 621 | 11100 | 16160 | 19160 | 15 | 27.5 | 71CP2 | 01816440 | 01804 | |
| 68 | 71-2457 RV | 571 | 18916 | 6716 | 17160 | 14.5 | 02 | 01816440 | 01816440 | 01804 | |
| 69 | 71-1445 RV | 445 | 17160 | — | — | — | — | 01816 | 01816440 | 01804 | |
| 70 | 71-1445 RV | 445 | 17160 | — | — | — | — | 01816 | 01816440 | 01804 | |
| 71 | 70-8544 RV | 600 | 14650 | 6160 | 19160 | 10 | 11.0 | 8 PPC2 | 01816440 | 01804 | |
| 72 | 70-8544 RV | 600 | 14650 | 7160 | 14600 | 10.0 | 11.0 | 8 PPC2 | 01816440 | 01804 | |
| 73 | 71-8544 RV | 600 | 14650 | 8160 | 19160 | 10 | 11.0 | 8 PPC2 | 01816440 | 01804 | |
| 74 | 71-8544 RV | 600 | 14650 | 8160 | 19160 | 10 | 11.0 | 8 PPC2 | 01816440 | 01804 | |
| 75 | 72-1654 RV | 460 | 17160 | — | — | — | — | 8 PPC2 | 01816440 | 01804 | |

[illegible]

| අග් | තරුණය | වැටුණ බඩු | මිල | ග් | වැටුණ බඩු | මිල | ග් | මැදගත් | Shipment | Job Order | Bulk | කැමැත්ත |
|-----|-------------|--------------|------|-----|--------------|-----|-----|-------------|----------|-----------|------|----------|
| 01 | 26-07-21 08 | 087 | 1632 | 944 | 271 | 90 | 087 | 1632 | 08708701 | 21502 | | |
| 02 | 27-07-21 08 | 087 | 1360 | 940 | 148 | 90 | 087 | 908 25 | 08708701 | 21709 | | 940 = 36 |
| 03 | 28-07-21 08 | 087 | 1302 | - | - | - | - | 908 6 | 08708701 | 01773 | | 703 = 16 |
| 04 | 29-07-21 08 | 087 | 818 | 940 | 140 | 25 | 087 | 908 31 | 08708701 | 01775 | | 703 = 1 |
| 05 | 30-07-21 08 | 087 | 1346 | 940 | 202 | 25 | 087 | 6 08708701 | 01800 | | | 703 = 1 |
| 06 | 31-07-21 08 | 087 | 1318 | 940 | 312 | 25 | 087 | 20 08708701 | 01800 | | | 703 = 1 |
| 07 | 01-08-21 08 | 087 | 802 | 940 | 340 | 25 | 087 | 08708701 | 01800 | | | 703 = 1 |
| 08 | 02-08-21 08 | 087 | 1000 | 940 | 340 | 25 | 087 | 08708701 | 01800 | | | 703 = 1 |
| 09 | 03-08-21 08 | 087 | 1318 | 940 | 312 | 25 | 087 | 08708701 | 01800 | | | 703 = 1 |
| 10 | 04-08-21 08 | 087 | 1318 | 940 | 312 | 25 | 087 | 08708701 | 01800 | | | 703 = 1 |
| 11 | 05-08-21 08 | 087 | 1318 | 940 | 312 | 25 | 087 | 08708701 | 01800 | | | 703 = 1 |
| 12 | 06-08-21 08 | 087 | 1318 | 940 | 312 | 25 | 087 | 08708701 | 01800 | | | 703 = 1 |
| 13 | 07-08-21 08 | 087 | 1318 | 940 | 312 | 25 | 087 | 08708701 | 01800 | | | 703 = 1 |
| 14 | 08-08-21 08 | 087 | 1318 | 940 | 312 | 25 | 087 | 08708701 | 01800 | | | 703 = 1 |
| 15 | 09-08-21 08 | 087 | 1318 | 940 | 312 | 25 | 087 | 08708701 | 01800 | | | 703 = 1 |
| 16 | 10-08-21 08 | 087 | 1318 | 940 | 312 | 25 | 087 | 08708701 | 01800 | | | 703 = 1 |
| 17 | 11-08-21 08 | 087 | 1318 | 940 | 312 | 25 | 087 | 08708701 | 01800 | | | 703 = 1 |
| 18 | 12-08-21 08 | 087 | 1318 | 940 | 312 | 25 | 087 | 08708701 | 01800 | | | 703 = 1 |
| 19 | 13-08-21 08 | 087 | 1318 | 940 | 312 | 25 | 087 | 08708701 | 01800 | | | 703 = 1 |
| 20 | 14-08-21 08 | 087 | 1318 | 940 | 312 | 25 | 087 | 08708701 | 01800 | | | 703 = 1 |
| 21 | 15-08-21 08 | 087 | 1318 | 940 | 312 | 25 | 087 | 08708701 | 01800 | | | 703 = 1 |
| 22 | 16-08-21 08 | 087 | 1318 | 940 | 312 | 25 | 087 | 08708701 | 01800 | | | 703 = 1 |
| 23 | 17-08-21 08 | 087 | 1318 | 940 | 312 | 25 | 087 | 08708701 | 01800 | | | 703 = 1 |
| 24 | 18-08-21 08 | 087 | 1318 | 940 | 312 | 25 | 087 | 08708701 | 01800 | | | 703 = 1 |
| 25 | 19-08-21 08 | 087 | 1318 | 940 | 312 | 25 | 087 | 08708701 | 01800 | | | 703 = 1 |
| 26 | 20-08-21 08 | 087 | 1318 | 940 | 312 | 25 | 087 | 08708701 | 01800 | | | 703 = 1 |
| 27 | 21-08-21 08 | 087 | 1318 | 940 | 312 | 25 | 087 | 08708701 | 01800 | | | 703 = 1 |
| 28 | 22-08-21 08 | 087 | 1318 | 940 | 312 | 25 | 087 | 08708701 | 01800 | | | 703 = 1 |
| 29 | 23-08-21 08 | 087 | 1318 | 940 | 312 | 25 | 087 | 08708701 | 01800 | | | 703 = 1 |
| 30 | 24-08-21 08 | 087 | 1318 | 940 | 312 | 25 | 087 | 08708701 | 01800 | | | 703 = 1 |
| 31 | 25-08-21 08 | 087 | 1318 | 940 | 312 | 25 | 087 | 08708701 | 01800 | | | 703 = 1 |
| 32 | 26-08-21 08 | 087 | 1318 | 940 | 312 | 25 | 087 | 08708701 | 01800 | | | 703 = 1 |
| 33 | 27-08-21 08 | 087 | 1318 | 940 | 312 | 25 | 087 | 08708701 | 01800 | | | 703 = 1 |
| 34 | 28-08-21 08 | 087 | 1318 | 940 | 312 | 25 | 087 | 08708701 | 01800 | | | 703 = 1 |
| 35 | 29-08-21 08 | 087 | 1318 | 940 | 312 | 25 | 087 | 08708701 | 01800 | | | 703 = 1 |
| 36 | 30-08-21 08 | 087 | 1318 | 940 | 312 | 25 | 087 | 08708701 | 01800 | | | 703 = 1 |
| 37 | 31-08-21 08 | 087 | 1318 | 940 | 312 | 25 | 087 | 08708701 | 01800 | | | 703 = 1 |
| 38 | 01-09-21 08 | 087 | 1318 | 940 | 312 | 25 | 087 | 08708701 | 01800 | | | 703 = 1 |
| 39 | 02-09-21 08 | 087 | 1318 | 940 | 312 | 25 | 087 | 08708701 | 01800 | | | 703 = 1 |
| 40 | 03-09-21 08 | 087 | 1318 | 940 | 312 | 25 | 087 | 08708701 | 01800 | | | 703 = 1 |
| 41 | 04-09-21 08 | 087 | 1318 | 940 | 312 | 25 | 087 | 08708701 | 01800 | | | 703 = 1 |
| 42 | 05-09-21 08 | 087 | 1318 | 940 | 312 | 25 | 087 | 08708701 | 01800 | | | 703 = 1 |
| 43 | 06-09-21 08 | 087 | 1318 | 940 | 312 | 25 | 087 | 08708701 | 01800 | | | 703 = 1 |
| 44 | 07-09-21 08 | 087 | 1318 | 940 | 312 | 25 | 087 | 08708701 | 01800 | | | 703 = 1 |
| 45 | 08-09-21 08 | 087 | 1318 | 940 | 312 | 25 | 087 | 08708701 | 01800 | | | 703 = 1 |
| 46 | 09-09-21 08 | 087 | 1318 | 940 | 312 | 25 | 087 | 08708701 | 01800 | | | 703 = 1 |
| 47 | 10-09-21 08 | 087 | 1318 | 940 | 312 | 25 | 087 | 08708701 | 01800 | | | 703 = 1 |
| 48 | 11-09-21 08 | 087 | 1318 | 940 | 312 | 25 | 087 | 08708701 | 01800 | | | 703 = 1 |
| 49 | 12-09-21 08 | 087 | 1318 | 940 | 312 | 25 | 087 | 08708701 | 01800 | | | 703 = 1 |
| 50 | 13-09-21 08 | 087 | 1318 | 940 | 312 | 25 | 087 | 08708701 | 01800 | | | 703 = 1 |
| 51 | 14-09-21 08 | 087 | 1318 | 940 | 312 | 25 | 087 | 08708701 | 01800 | | | 703 = 1 |
| 52 | 15-09-21 08 | 087 | 1318 | 940 | 312 | 25 | 087 | 08708701 | 01800 | | | 703 = 1 |
| 53 | 16-09-21 08 | 087 | 1318 | 940 | 312 | 25 | 087 | 08708701 | 01800 | | | 703 = 1 |
| 54 | 17-09-21 08 | 087 | 1318 | 940 | 312 | 25 | 087 | 08708701 | 01800 | | | 703 = 1 |
| 55 | 18-09-21 08 | 087 | 1318 | 940 | 312 | 25 | 087 | 08708701 | 01800 | | | 703 = 1 |
| 56 | 19-09-21 08 | 087 | 1318 | 940 | 312 | 25 | 087 | 08708701 | 01800 | | | 703 = 1 |
| 57 | 20-09-21 08 | 087 | 1318 | 940 | 312 | 25 | 087 | 08708701 | 01800 | | | 703 = 1 |
| 58 | 21-09-21 08 | 087 | 1318 | 940 | 312 | 25 | 087 | 08708701 | 01800 | | | 703 = 1 |
| 59 | 22-09-21 08 | 087 | 1318 | 940 | 312 | 25 | 087 | 08708701 | 01800 | | | 703 = 1 |
| 60 | 23-09-21 08 | 087 | 1318 | 940 | 312 | 25 | 087 | 08708701 | 01800 | | | 703 = 1 |
| 61 | 24-09-21 08 | 087 | 1318 | 940 | 312 | 25 | 087 | 08708701 | 01800 | | | 703 = 1 |
| 62 | 25-09-21 08 | 087 | 1318 | 940 | 312 | 25 | 087 | 08708701 | 01800 | | | 703 = 1 |
| 63 | 26-09-21 08 | 087 | 1318 | 940 | 312 | 25 | 087 | 08708701 | 01800 | | | 703 = 1 |
| 64 | 27-09-21 08 | 087 | 1318 | 940 | 312 | 25 | 087 | 08708701 | 01800 | | | 703 = 1 |
| 65 | 28-09-21 08 | 087 | 1318 | 940 | 312 | 25 | 087 | 08708701 | 01800 | | | 703 = 1 |
| 66 | 29-09-21 08 | 087 | 1318 | 940 | 312 | 25 | 087 | 08708701 | 01800 | | | 703 = 1 |
| 67 | 30-09-21 08 | 087 | 1318 | 940 | 312 | 25 | 087 | 08708701 | 01800 | | | 703 = 1 |
| 68 | 01-10-21 08 | 087 | 1318 | 940 | 312 | 25 | 087 | 08708701 | 01800 | | | 703 = 1 |
| 69 | 02-10-21 08 | 087 | 1318 | 940 | 312 | 25 | 087 | 08708701 | 01800 | | | 703 = 1 |
| 70 | 03-10-21 08 | 087 | 1318 | 940 | 312 | 25 | 087 | 08708701 | 01800 | | | 703 = 1 |
| 71 | 04-10-21 08 | 087 | 1318 | 940 | 312 | 25 | 087 | 08708701 | 01800 | | | 703 = 1 |
| 72 | 05-10-21 08 | 087 | 1318 | 940 | 312 | 25 | 087 | 08708701 | 01800 | | | 703 = 1 |
| 73 | 06-10-21 08 | 087 | 1318 | 940 | 312 | 25 | 087 | 08708701 | 01800 | | | 703 = 1 |
| 74 | 07-10-21 08 | 087 | 1318 | 940 | 312 | 25 | 087 | 08708701 | 01800 | | | 703 = 1 |
| 75 | 08-10-21 08 | 087 | 1318 | 940 | 312 | 25 | 087 | 08708701 | 01800 | | | 703 = 1 |
| 76 | 09-10-21 08 | 087 | 1318 | 940 | 312 | 25 | 087 | 08708701 | 01800 | | | 703 = 1 |
| 77 | 10-10-21 08 | 087 | 1318 | 940 | 312 | 25 | 087 | 08708701 | 01800 | | | 703 = 1 |
| 78 | 11-10-21 08 | 087 | 1318 | 940 | 312 | 25 | 087 | 08708701 | 01800 | | | 703 = 1 |
| 79 | 12-10-21 08 | 087 | 1318 | 940 | 312 | 25 | 087 | 08708701 | 01800 | | | 703 = 1 |
| 80 | 13-10-21 08 | 087 | 1318 | 940 | 312 | 25 | 087 | 08708701 | 01800 | | | 703 = 1 |
| 81 | 14-10-21 08 | 087 | 1318 | 940 | 312 | 25 | 087 | 08708701 | 01800 | | | 703 = 1 |
| 82 | 15-10-21 08 | 087 | 1318 | 940 | 312 | 25 | 087 | 08708701 | 01800 | | | 703 = 1 |
| 83 | 16-10-21 08 | 087 | 1318 | 940 | 312 | 25 | 087 | 08708701 | 01800 | | | 703 = 1 |
| 84 | 17-10-21 08 | 087 | 1318 | 940 | 312 | 25 | 087 | 08708701 | 01800 | | | 703 = 1 |
| 85 | 18-10-21 08 | 087 | 1318 | 940 | 312 | 25 | 087 | 08708701 | 01800 | | | 703 = 1 |
| 86 | 19-10-21 08 | 087 | 1318 | 940 | 312 | 25 | 087 | 08708701 | 01800 | | | 703 = 1 |
| 87 | 20-10-21 08 | 087 | 1318 | 940 | 312 | 25 | 087 | 08708701 | 01800 | | | 703 = 1 |
| 88 | 21-10-21 08 | 087 | 1318 | 940 | 312 | 25 | 087 | 08708701 | 01800 | | | 703 = 1 |
| 89 | 22-10-21 08 | 087 | 1318 | 940 | 312 | 25 | 087 | 08708701 | 01800 | | | 703 = 1 |
| 90 | 23-10-21 08 | 087 | 1318 | 940 | 312 | 25 | 087 | 08708701 | 01800 | | | 703 = 1 |
| 91 | 24-10-21 08 | 087 | 1318 | 940 | 312 | 25 | 087 | 08708701 | 01800 | | | 703 = 1 |
| 92 | 25-10-21 08 | 087 | 1318 | 940 | 312 | 25 | 087 | 08708701 | 01800 | | | 703 = 1 |
| 93 | 26-10-21 08 | 087 | 1318 | 940 | 312 | 25 | 087 | 08708701 | 01800 | | | 703 = 1 |
| 94 | 27-10-21 08 | 087 | 1318 | 940 | 312 | 25 | 087 | 08708701 | 01800 | | | 703 = 1 |
| 95 | 28-10-21 08 | 087 | 1318 | 940 | 312 | 25 | 087 | 08708701 | 01800 | | | 703 = 1 |
| 96 | 29-10-21 08 | 087 | 1318 | 940 | 312 | 25 | 087 | 08708701 | 01800 | | | 703 = 1 |
| 97 | 30-10-21 08 | 087 | 1318 | 940 | 312 | 25 | 087 | 08708701 | 01800 | | | 703 = 1 |
| 98 | 31-10-21 08 | 087 | 1318 | 940 | 312 | 25 | 087 | 08708701 | 01800 | | | 703 = 1 |
| 99 | 01-11-21 08 | 087 | 1318 | 940 | 312 | 25 | 087 | 08708701 | 01800 | | | 703 = 1 |
| 100 | 02-11-21 08 | 087 | 1318 | 940 | 312 | 25 | 087 | 08708701 | 01800 | | | 703 = 1 |

[illegible]

เอกสารแนบที่ 2.14



กฎพิทักษ์ชีวิต

วันที่ 26 มิถุนายน 2560

เรียน กรรมการผู้จัดการ บริษัทห้างหุ้นส่วนจำกัดของคู่ธุรกิจ
เรื่อง กฎพิทักษ์ชีวิต (Life Saving Rules) และการดำเนินการฝ่าฝืนกฎพิทักษ์ชีวิต สำหรับคู่ธุรกิจ
สิ่งที่แนบมาด้วย: การพิจารณาการฝ่าฝืนกฎพิทักษ์ชีวิต กรณีคู่ธุรกิจ

เอสซีจี ขอขอบคุณและให้ความสำคัญสูงสุดกับความปลอดภัยในการดำเนินงานของพนักงานและ คู่ธุรกิจ โดยเฉพาะการปฏิบัติงานที่มีความเสี่ยงสูงที่อาจทำให้เกิดการบาดเจ็บรุนแรงหรือเสียชีวิต โดยเอสซีจี ให้ความสำคัญกับทั้งการสร้าง ให้ออกประกาศที่ 9/2560 เรื่อง กฎพิทักษ์ชีวิต (Life Saving Rules) ลงวันที่ 27 กุมภาพันธ์ 2560 และมีผลบังคับใช้ตั้งแต่วันที่ 1 มีนาคม 2560 เป็นต้นไป

เพื่อให้การบังคับใช้กฎพิทักษ์ชีวิตดังกล่าว เป็นไปอย่างมีประสิทธิภาพและประสิทธิผลตามวัตถุประสงค์ที่ตั้งใจไว้ บริษัทจึงเห็นควรแบ่งกลุ่มของกฎพิทักษ์ชีวิตออกเป็น 3 กลุ่ม ดังนี้

1. กฎพิทักษ์ชีวิตสำหรับความปลอดภัยในการทำงาน (Working Safety) ประกอบด้วยกฎฯ

ข้อ 1-7 คือ

ข้อ 1 ต้องใช้อุปกรณ์ป้องกันจากการตกที่สูงเมื่ออยู่ในพื้นที่ที่ไม่มีการป้องกันขณะทำงานที่มีความสูง

ตั้งแต่ 1.8 เมตรขึ้นไป

ข้อ 2 ต้องติดตั้งระบบไฟฟ้าและพลังงานโดยการให้ระบบล็อกกุญแจและแขนป้าย

ข้อ 3 ต้องได้รับอนุญาตก่อนถอดหรือปลดอุปกรณ์ หรือระบบความปลอดภัยออก

ข้อ 4 ต้องได้รับอนุญาตก่อนเข้าทำงานในสถานที่อับอากาศ

ข้อ 5 ต้องมีใบอนุญาตทำงาน (Work Permit) ที่ได้รับอนุมัติตามลักษณะงานที่กำหนด

ข้อ 6 งานยกของต้องจัดทำแผนการยก (Lifting Plan) ตรวจสอบความพร้อมของเครนและอุปกรณ์รอกยก

และต้องควบคุมการยกโดยบุคคลากรที่ผ่านการอบรมตามกฎหมาย

ข้อ 7 งานไฟฟ้า ผู้ไฟฟ้า และอุปกรณ์ไฟฟ้าที่นำมาใช้ต้องมีสภาพปลอดภัย ติดตั้งสายดินและตัวตัด

กระแสไฟฟ้า (Earth Leakage Circuit Breaker : ELCB)

2. กฎพิทักษ์ชีวิตสำหรับการดื่มไม่ขับไม่ทำงาน (Drink Don't Drive / Work) ประกอบด้วยกฎฯ ข้อ 8 คือ

ข้อ 8 ต้องไม่ดื่มเครื่องดื่มที่มีแอลกอฮอล์หรือเสพสารเสพติดเมื่อต้องทำงาน ขับรถยนต์หรือ

รถจักรยานยนต์

3. กฎพิทักษ์ชีวิตสำหรับการขับขี่ (Driving Safety) ประกอบด้วยกฎฯ ข้อ 9-12 คือ

ข้อ 9 ต้องคาดเข็มขัดนิรภัยขณะขับขี่ หรือเดินทางโดยรถยนต์

ข้อ 10 ต้องสวมหมวกนิรภัยในขณะขับขี่ หรือนั่งซ้อนท้ายรถจักรยานยนต์

ข้อ 11 ต้องไม่ให้โทรศัพท์มือถือขณะขับรถยนต์ หรือรถจักรยานยนต์โดยไม่ใช้อุปกรณ์เสริมช่วย

ข้อ 12 ต้องไม่จอดรถบรรทุกบนเส้นทาง

ขอขอบคุณกฎพิทักษ์ชีวิต เพื่อให้เกิดความปลอดภัยและลดความเสียหายที่อาจทำให้เกิดการบาดเจ็บรุนแรงหรือเสียชีวิต จึงกำหนดขอบเขตให้มีความครอบคลุมถึงขั้นตอนหรือขั้นตอนจากกฎปฏิบัติงาน และตลอดเวลาที่ให้ทรัพย์สินของบริษัท และทรัพย์สินที่บริษัทจัดหา

กฎพิทักษ์ชีวิตนี้ ถือเป็นส่วนหนึ่งของสัญญาจ้าง การฝ่าฝืนกฎพิทักษ์ชีวิตถือว่าเป็นการกระทำผิดกฎระเบียบ ผู้ฝ่าฝืนจะถูกพิจารณาโทษด้วยการห้ามทำงานกับบริษัท ไปจนถึงขั้นห้ามทำงานกับบริษัทตลอดไป ส่วนบริษัทห้างหุ้นส่วนจำกัดของคู่ธุรกิจจะดูการปฏิบัติงานเพื่อให้นำมาใช้ในการรณรงค์ด้านความปลอดภัยจนถึงขั้นพิจารณาหยุดการจ้างงาน โดยการพิจารณาโทษขึ้นกับการสอบสวนเหตุการณ์และผลของอุบัติเหตุที่เกิดขึ้นตามรอบปีปฏิทิน (วันที่ 1 มกราคม ถึงวันที่ 31 ธันวาคมของทุกปี)

การดำเนินการกรณีฝ่าฝืนกฎพิทักษ์ชีวิตจะมีผลบังคับใช้ตั้งแต่วันที่ 1 กรกฎาคม 2560 เป็นต้นไป จึงขอให้บริษัทห้างหุ้นส่วนจำกัดของคู่ธุรกิจได้ทำความเข้าใจและปฏิบัติตามกฎพิทักษ์ชีวิตโดยเคร่งครัด บริษัทหวังเป็นอย่างยิ่งว่า กฎพิทักษ์ชีวิตและการดำเนินการฝ่าฝืนกฎพิทักษ์ชีวิต ฉบับนี้จะทำให้เกิดความปลอดภัย และยังเป็นความช่วยเหลือผู้ปฏิบัติงานให้เกิดจิตสำนึกที่ดีให้กับคู่ธุรกิจต่อไป

บริษัท เอสซีจี เซเมนต์ จำกัด

(นายนิติ รอดเลย)
กรรมการผู้จัดการ

26 มิถุนายน 2560

การพิจารณากรณีฝ่าฝืนกฎที่กักขังชีวิต กรณีผู้ธุรกิจ

การดำเนินการกรณีฝ่าฝืนกฎที่กักขังชีวิตกับผู้ธุรกิจ (รายละเอียด)

| การดำเนินการ กรณีฝ่าฝืนกฎที่กักขังชีวิต | ผู้ธุรกิจ (รายละเอียด) | | |
|--|--------------------------------|--------------------------------|--------------------------------|
| | Working Safety | Drink Don't Drive / Work | Driving Safety |
| ลำดับขั้นที่ 1 | ห้ามมาทำงานกับ บริษัท 7 วัน | ห้ามมาทำงานกับ บริษัท 7 วัน | ห้ามมาทำงานกับ บริษัท 3 วัน |
| ลำดับขั้นที่ 2 | ห้ามทำงานกับ บริษัทตลอดไป | ห้ามทำงานกับ บริษัทตลอดไป | ห้ามมาทำงานกับ บริษัท 7 วัน |
| ลำดับขั้นที่ 3 | - | - | ห้ามทำงานกับ บริษัทตลอดไป |

หมายเหตุ : การฝ่าฝืนจะมีรวมจำนวนครั้งในแต่ละกลุ่มในรอบปี และการพิจารณาโทษ (ผ่านบริษัท
ผู้ธุรกิจ) อาจรวมถึงขั้นต้นได้รับกับการสอบสวนดูพฤติกรรมและผลของอุบัติเหตุที่เกิดขึ้นจากการฝ่าฝืน

การดำเนินการกรณีฝ่าฝืนกฎที่กักขังชีวิตกับผู้ธุรกิจ (บริษัท / ห้างหุ้นส่วนจำกัด)

| การดำเนินการ กรณีฝ่าฝืนกฎที่กักขังชีวิต | ผู้ธุรกิจ (บริษัท / ห้างหุ้นส่วนจำกัด) | | |
|--|---|---|---|
| | Working Safety | Drink Don't Drive / Work | Driving Safety |
| ลำดับขั้นที่ 1 | ปรับเงิน 5,000 บาท | ปรับเงิน 5,000 บาท | ปรับเงิน 5,000 บาท |
| ลำดับขั้นที่ 2 | ปรับเงิน 20,000 บาท | ปรับเงิน 20,000 บาท | ปรับเงิน 10,000 บาท |
| ลำดับขั้นที่ 3 | ปรับเงิน 50,000 บาท และพิจารณาหยุด การทำงาน 6 เดือน | ปรับเงิน 50,000 บาท และพิจารณาหยุด การทำงาน 6 เดือน | ปรับเงิน 20,000 บาท |
| ลำดับขั้นที่ 4 | - | - | ปรับเงิน 50,000 บาท และพิจารณาหยุด การทำงาน 6 เดือน |

หมายเหตุ : การฝ่าฝืนจะมีรวมจำนวนครั้งของแต่ละคนที่ไม่ใช่เป็นไปตามกลุ่มเหตุการณ์ที่เกิดขึ้นใน
รอบปี และการพิจารณาโทษอาจรวมถึงขั้นต้นได้รับกับการสอบสวนดูพฤติกรรมและผลของอุบัติเหตุ
ที่เกิดขึ้นจากการฝ่าฝืน โดยจำนวนเงินที่ได้จะนำมาใช้ในการณรงค์ด้านความปลอดภัยต่อไป

เอกสารแนบที่ 2.15



เอกสารตารางการขนส่งวัสดุก่อสร้าง

๗๐ ๒๙

ตารางการขนส่งวัสดุเข้าในเขตก่อสร้าง Screw Unloader

| Item | Description | Qty. | Unit | Date | Time | Remark |
|--------|---------------------|----------|------|-----------|------------|--------|
| Apr-18 | เหล็กเส้น DB 25 mm. | 1,400.00 | เส้น | 24/4/2018 | 8.00-17.00 | |
| | เหล็กเส้น DB 12 mm. | 1,700.00 | เส้น | 26/4/2018 | 8.00-17.00 | |
| | เหล็กเส้น DB 20 mm. | 450.00 | เส้น | 26/4/2018 | 8.00-17.00 | |
| | เหล็กรูปพรรณ | | | | | |
| May-18 | เหล็กเส้น | | | | | |
| | เหล็กรูปพรรณ | 160 | เส้น | 12/5/2018 | 8.00-17.00 | |
| | | 384 | เส้น | 15/5/2018 | 8.00-17.00 | |
| | | 3 | เส้น | 18/5/2018 | 8.00-17.00 | |
| Jun-18 | เหล็กเส้น | 118 | เส้น | 21/5/2018 | 8.00-17.00 | |
| | เหล็กรูปพรรณ | | | | | |

เอกสารแนบที่ 2.16



การควบคุมเรือที่เข้า-ออกท่าเทียบเรือของโครงการ

| LighterName | Origin | LoadingPoint | OrgCommence | OrgComplete |
|------------------|-----------|---------------------|------------------|------------------|
| MC 18 | เกาะสีชัง | MV.PORT HAINAN | 21/12/19 @ 03:00 | 21/12/19 @ 17:00 |
| MC 38 | เกาะสีชัง | MV.PORT HAINAN | 21/12/19 @ 15:00 | 22/12/19 @ 00:00 |
| JBT 24 | เกาะสีชัง | MV.SM EMERALD | 24/12/19 @ 18:30 | 24/12/19 @ 22:30 |
| ELC 15 | เกาะสีชัง | MV.SM EMERALD | 24/12/19 @ 21:00 | 25/12/19 @ 00:20 |
| CD 10 | เกาะสีชัง | MV.SM EMERALD | 25/12/19 @ 08:00 | 25/12/19 @ 11:30 |
| PSL 37A | เกาะสีชัง | MV.SM EMERALD | 25/12/19 @ 06:00 | 25/12/19 @ 08:40 |
| JBT 09 | เกาะสีชัง | MV.SM EMERALD | 24/12/19 @ 22:30 | 25/12/19 @ 04:30 |
| JBI P | เกาะสีชัง | MV.SM EMERALD | 25/12/19 @ 00:20 | 25/12/19 @ 06:00 |
| CD 19 | เกาะสีชัง | MV.SM EMERALD | 25/12/19 @ 08:30 | 25/12/19 @ 12:30 |
| CD 02 | เกาะสีชัง | MV.SM EMERALD | 25/12/19 @ 03:00 | 25/12/19 @ 11:00 |
| PW 40 | เกาะสีชัง | MV.SM EMERALD | 25/12/19 @ 14:50 | 25/12/19 @ 16:30 |
| JBI 54 | เกาะสีชัง | MV.SM EMERALD | 25/12/19 @ 11:30 | 25/12/19 @ 14:30 |
| PSL 17 | เกาะสีชัง | MV.SM EMERALD | 25/12/19 @ 15:20 | 25/12/19 @ 17:00 |
| JBI 31 | เกาะสีชัง | MV.SM EMERALD | 25/12/19 @ 12:30 | 25/12/19 @ 14:40 |
| SSTL 02 | เกาะสีชัง | MV.SM EMERALD | 25/12/19 @ 22:30 | 26/12/19 @ 02:30 |
| JBT 11 | เกาะสีชัง | MV.SM EMERALD | 26/12/19 @ 06:00 | 26/12/19 @ 15:00 |
| JBI E | เกาะสีชัง | MV.SM EMERALD | 27/12/19 @ 02:00 | 27/12/19 @ 16:00 |
| JBI J | เกาะสีชัง | MV.SM EMERALD | 26/12/19 @ 20:30 | 27/12/19 @ 16:00 |
| JBT 08 | เกาะสีชัง | MV.SM EMERALD | 28/12/19 @ 09:00 | 28/12/19 @ 20:00 |
| MC 08 | เกาะสีชัง | MV.PAN RAPIDO | 07/01/20 @ 02:30 | 08/01/20 @ 03:00 |
| JBT 01 | เกาะสีชัง | MV.PAN RAPIDO | 08/01/20 @ 03:00 | 08/01/20 @ 19:00 |
| SSTL 05 | เกาะสีชัง | MV.GH DESERT ORCHID | 17/01/20 @ 10:00 | 17/01/20 @ 15:30 |
| JBT 10 | เกาะสีชัง | MV.GH DESERT ORCHID | 17/01/20 @ 10:00 | 17/01/20 @ 15:00 |
| MC 61 | เกาะสีชัง | MV.GH DESERT ORCHID | 17/01/20 @ 15:30 | 17/01/20 @ 22:30 |
| ELC 25 | เกาะสีชัง | MV.NICHOLAS | 19/01/20 @ 10:00 | 19/01/20 @ 13:00 |
| ELC 04 | เกาะสีชัง | MV.NICHOLAS | 19/01/20 @ 10:00 | 19/01/20 @ 14:00 |
| MC 45 | เกาะสีชัง | MV.NICHOLAS | 19/01/20 @ 14:20 | 19/01/20 @ 17:00 |
| MC 63 | เกาะสีชัง | MV.NICHOLAS | 19/01/20 @ 13:00 | 19/01/20 @ 16:30 |
| JBT 03 | เกาะสีชัง | MV.NICHOLAS | 19/01/20 @ 13:00 | 19/01/20 @ 20:00 |
| ป.สมุทรรุ่งเรือง | เกาะสีชัง | MV.NICHOLAS | 19/01/20 @ 16:50 | 19/01/20 @ 23:30 |
| JBI 25 | เกาะสีชัง | MV.NICHOLAS | 19/01/20 @ 23:30 | 20/01/20 @ 01:00 |
| JBI 05 | เกาะสีชัง | MV.NICHOLAS | 20/01/20 @ 01:20 | 20/01/20 @ 03:30 |
| JBI 33 | เกาะสีชัง | MV.NICHOLAS | 19/01/20 @ 20:00 | 19/01/20 @ 21:30 |
| PSL 63 | เกาะสีชัง | MV.NICHOLAS | 19/01/20 @ 21:50 | 19/01/20 @ 23:50 |
| SSTL 06 | เกาะสีชัง | MV.NICHOLAS | 19/01/20 @ 23:30 | 20/01/20 @ 06:30 |
| JBI 28 | เกาะสีชัง | MV.NICHOLAS | 20/01/20 @ 05:20 | 20/01/20 @ 09:00 |
| MC 07 | เกาะสีชัง | MV.NICHOLAS | 20/01/20 @ 06:50 | 20/01/20 @ 09:30 |
| MC 54 | เกาะสีชัง | MV.NICHOLAS | 20/01/20 @ 01:00 | 20/01/20 @ 05:00 |
| MC 09 | เกาะสีชัง | MV.NICHOLAS | 20/01/20 @ 09:30 | 20/01/20 @ 12:30 |
| MC 23 | เกาะสีชัง | MV.NICHOLAS | 20/01/20 @ 12:50 | 20/01/20 @ 16:00 |
| CD 12 | เกาะสีชัง | MV.NICHOLAS | 20/01/20 @ 09:30 | 20/01/20 @ 13:20 |
| ศุภการรุ่งเรือง | เกาะสีชัง | MV.NICHOLAS | 20/01/20 @ 13:40 | 20/01/20 @ 17:00 |
| ELC 21 | เกาะสีชัง | MV.NICHOLAS | 20/01/20 @ 18:00 | 21/01/20 @ 01:30 |
| ELC 28 | เกาะสีชัง | MV.NICHOLAS | 21/01/20 @ 01:50 | 21/01/20 @ 10:40 |
| ส.เศรษฐินฤพน | เกาะสีชัง | MV.NICHOLAS | 20/01/20 @ 18:00 | 21/01/20 @ 00:00 |
| PSL 26A | เกาะสีชัง | MV.NICHOLAS | 20/01/20 @ 00:00 | 21/01/20 @ 03:00 |
| CD 01 | เกาะสีชัง | MV.NICHOLAS | 21/01/20 @ 02:00 | 21/01/20 @ 12:30 |
| พวงปิ่นรุ่งเรือง | เกาะสีชัง | MV.NICHOLAS | 21/01/20 @ 12:50 | 21/01/20 @ 22:00 |
| CD 07 | เกาะสีชัง | MV.NICHOLAS | 21/01/20 @ 11:00 | 21/01/20 @ 15:00 |
| PSL 15 | เกาะสีชัง | MV.NICHOLAS | 21/01/20 @ 02:00 | 21/01/20 @ 05:00 |
| PSL 40 | เกาะสีชัง | MV.NICHOLAS | 21/01/20 @ 03:00 | 21/01/20 @ 06:00 |
| JBI 04 | เกาะสีชัง | MV.NICHOLAS | 21/01/20 @ 15:20 | 21/01/20 @ 22:30 |
| JBI 54 | เกาะสีชัง | MV.NICHOLAS | 21/01/20 @ 18:00 | 22/01/20 @ 08:30 |
| PSL 17 | เกาะสีชัง | MV.NICHOLAS | 22/01/20 @ 07:30 | 22/01/20 @ 10:00 |
| JBI 31 | เกาะสีชัง | MV.NICHOLAS | 21/01/20 @ 21:30 | 22/01/20 @ 03:30 |
| PW 40 | เกาะสีชัง | MV.NICHOLAS | 21/01/20 @ 03:50 | 22/01/20 @ 07:30 |

| | | | | |
|------------------|-----------|----------------------|------------------|------------------|
| JBI 41 | เกาะสีชัง | MV.NICHOLAS | 21/01/20 @ 03:00 | 22/01/20 @ 08:00 |
| MC 08 | เกาะสีชัง | MV.NICHOLAS | 22/01/20 @ 08:50 | 22/01/20 @ 15:00 |
| MC 45 | เกาะสีชัง | MV.CL CENTURY | 29/01/20 @ 11:00 | 29/01/20 @ 18:30 |
| ELC 11 | เกาะสีชัง | MV.CL CENTURY | 29/01/20 @ 11:00 | 29/01/20 @ 16:00 |
| ป.สมุทรรุ่งเรือง | เกาะสีชัง | MV.CL CENTURY | 29/01/20 @ 18:30 | 29/01/20 @ 16:00 |
| MC 63 | เกาะสีชัง | MV.CL CENTURY | 29/01/20 @ 16:00 | 30/01/20 @ 00:00 |
| MC 58 | เกาะสีชัง | MV.CL CENTURY | 30/01/20 @ 05:00 | 30/01/20 @ 07:00 |
| JBT 22 | เกาะสีชัง | MV.CL CENTURY | 30/01/20 @ 00:00 | 30/01/20 @ 23:00 |
| MC 14 | เกาะสีชัง | MV.CL CENTURY | 30/01/20 @ 18:00 | 31/01/20 @ 04:00 |
| ELC 02 | เกาะสีชัง | MV.CL CENTURY | 30/01/20 @ 07:00 | 30/01/20 @ 15:00 |
| JBI 58 | เกาะสีชัง | MV.CL CENTURY | 30/01/20 @ 23:00 | 31/01/20 @ 12:30 |
| JBT 07 | เกาะสีชัง | MV.CL CENTURY | 30/01/20 @ 15:00 | 30/01/20 @ 23:00 |
| JBI 02 | เกาะสีชัง | MV.CL CENTURY | 31/01/20 @ 12:30 | 31/01/20 @ 17:00 |
| JBT 25 | เกาะสีชัง | MV.CL CENTURY | 30/01/20 @ 23:00 | 31/01/20 @ 08:30 |
| MC 28 | เกาะสีชัง | MV.CL CENTURY | 31/01/20 @ 07:00 | 01/02/20 @ 07:00 |
| MC 22 | เกาะสีชัง | MV.CL CENTURY | 31/01/20 @ 08:30 | 31/01/20 @ 17:00 |
| MC 08 | เกาะสีชัง | MV.OCEAN OUTSTANDING | 31/01/20 @ 16:20 | 31/01/20 @ 23:00 |
| JBI 41 | เกาะสีชัง | MV.OCEAN OUTSTANDING | 31/01/20 @ 01:20 | 31/01/20 @ 20:30 |
| MC 64 | เกาะสีชัง | MV.OCEAN OUTSTANDING | 31/01/20 @ 22:30 | 01/02/20 @ 09:30 |
| MC 41 | เกาะสีชัง | MV.OCEAN OUTSTANDING | 31/01/20 @ 20:00 | 01/02/20 @ 04:30 |
| MC 18 | เกาะสีชัง | MV.CL CENTURY | 01/02/20 @ 01:30 | 01/02/20 @ 17:00 |
| MC 21 | เกาะสีชัง | MV.CL CENTURY | 01/02/20 @ 00:00 | 01/02/20 @ 12:00 |
| MC 38 | เกาะสีชัง | MV.CL CENTURY | 01/02/20 @ 12:00 | 01/02/20 @ 21:00 |
| เกาะสีชัง 09 | เกาะสีชัง | MV.CL CENTURY | 01/02/20 @ 17:00 | 02/02/20 @ 02:00 |
| MC 39 | เกาะสีชัง | MV.CL CENTURY | 02/02/20 @ 02:00 | 02/02/20 @ 13:00 |
| JBI 40 | เกาะสีชัง | MV.CL CENTURY | 02/02/20 @ 13:00 | 02/02/20 @ 20:00 |
| MC 44 | เกาะสีชัง | MV.CL CENTURY | 03/02/20 @ 08:00 | 03/02/20 @ 18:00 |
| PW 58 | เกาะสีชัง | MV.CL CENTURY | 03/02/20 @ 14:30 | 04/02/20 @ 03:00 |
| หุสสุณ 99 | เกาะสีชัง | MV.OCEAN OUTSTANDING | 02/02/20 @ 21:00 | 03/02/20 @ 17:30 |
| หุสสุณ 25 | เกาะสีชัง | MV.OCEAN OUTSTANDING | 02/02/20 @ 13:20 | 03/02/20 @ 21:00 |
| หุสสุณ 27 | เกาะสีชัง | MV.OCEAN OUTSTANDING | 02/02/20 @ 16:00 | 03/02/20 @ 02:30 |
| หุสสุณ 26 | เกาะสีชัง | MV.OCEAN OUTSTANDING | 02/02/20 @ 03:00 | 02/02/20 @ 16:00 |
| PSL 38A | เกาะสีชัง | MV.OCEAN OUTSTANDING | 02/02/20 @ 17:00 | 03/02/20 @ 23:00 |
| PSL 35A | เกาะสีชัง | MV.OCEAN OUTSTANDING | 03/02/20 @ 14:00 | 03/02/20 @ 21:00 |
| JBT 15 | เกาะสีชัง | MV.CL CENTURY | 03/02/20 @ 18:00 | 04/02/20 @ 11:30 |
| MC 56 | เกาะสีชัง | MV.CL CENTURY | 03/02/20 @ 18:00 | 04/02/20 @ 06:30 |
| PW 56 | เกาะสีชัง | MV.SARITA | 16/02/20 @ 15:00 | 16/02/20 @ 19:30 |
| ELC 28 | เกาะสีชัง | MV.SARITA | 16/02/20 @ 15:00 | 16/02/20 @ 21:00 |
| MC 76 | เกาะสีชัง | MV.SARITA | 16/02/20 @ 19:00 | 17/02/20 @ 02:00 |
| ELC 20 | เกาะสีชัง | MV.SARITA | 16/02/20 @ 20:30 | 17/02/20 @ 01:00 |
| MC 54 | เกาะสีชัง | MV.SARITA | 17/02/20 @ 05:30 | 17/02/20 @ 07:00 |
| JBT 19 | เกาะสีชัง | MV.SARITA | 17/02/20 @ 07:00 | 17/02/20 @ 13:00 |
| JBT 28 | เกาะสีชัง | MV.SARITA | 17/02/20 @ 02:00 | 17/02/20 @ 07:30 |
| บุญถิการ 12 | เกาะสีชัง | MV.SARITA | 17/02/20 @ 01:00 | 17/02/20 @ 05:30 |
| JBI 0 | เกาะสีชัง | MV.SARITA | 17/02/20 @ 13:00 | 17/02/20 @ 16:00 |
| CD 14 | เกาะสีชัง | MV.SARITA | 17/02/20 @ 16:00 | 17/02/20 @ 20:00 |
| JBI E | เกาะสีชัง | MV.SARITA | 17/02/20 @ 13:00 | 17/02/20 @ 20:00 |
| JBT 07 | เกาะสีชัง | MV.SARITA | 17/02/20 @ 20:00 | 18/02/20 @ 06:00 |
| JBT 12 | เกาะสีชัง | MV.SARITA | 17/02/20 @ 20:30 | 18/02/20 @ 04:00 |
| JBT 26 | เกาะสีชัง | MV.SARITA | 18/02/20 @ 05:30 | 18/02/20 @ 15:30 |
| MC 59 | เกาะสีชัง | MV.SARITA | 18/02/20 @ 03:30 | 18/02/20 @ 12:30 |
| JBI L | เกาะสีชัง | MV.SARITA | 18/02/20 @ 12:00 | 18/02/20 @ 22:00 |
| JBT 15 | เกาะสีชัง | MV.SARITA | 18/02/20 @ 20:00 | 19/02/20 @ 04:30 |
| MC 65 | เกาะสีชัง | MV.SARITA | 18/02/20 @ 22:00 | 19/02/20 @ 07:30 |
| MC 72 | เกาะสีชัง | MV.SARITA | 18/02/20 @ 15:00 | 18/02/20 @ 20:30 |
| MC 21 | เกาะสีชัง | MV.SARITA | 19/02/20 @ 07:00 | 19/02/20 @ 10:30 |

| | | | | |
|---------------------|-----------|--------------------|------------------|------------------|
| ELC 30 | เกาะสีชัง | MV.SARITA | 19/02/20 @ 10:30 | 19/02/20 @ 19:30 |
| MC 41 | เกาะสีชัง | MV.SARITA | 19/02/20 @ 04:00 | 19/02/20 @ 12:00 |
| MC 61 | เกาะสีชัง | MV.SARITA | 19/02/20 @ 10:00 | 19/02/20 @ 20:00 |
| JBI P | เกาะสีชัง | MV.SARITA | 19/02/20 @ 19:30 | 20/02/20 @ 15:00 |
| MC 69 | เกาะสีชัง | MV.SARITA | 19/02/20 @ 19:00 | 20/02/20 @ 04:30 |
| CD 09 | เกาะสีชัง | MV.SARITA | 20/02/20 @ 04:00 | 20/02/20 @ 18:00 |
| PSL 38A | เกาะสีชัง | MV.SARITA | 20/02/20 @ 07:00 | 20/02/20 @ 20:00 |
| CD 19 | เกาะสีชัง | MV.JIN HONG | 24/02/20 @ 03:00 | 24/02/20 @ 08:00 |
| CD 02 | เกาะสีชัง | MV.JIN HONG | 23/02/20 @ 15:00 | 24/02/20 @ 08:00 |
| MC 39 | เกาะสีชัง | MV.JIN HONG | 23/02/20 @ 23:00 | 24/02/20 @ 07:00 |
| JBT 08 | เกาะสีชัง | MV.INDIGO HERITAGE | 27/02/20 @ 09:00 | 27/02/20 @ 15:30 |
| SSTL 04 | เกาะสีชัง | MV.INDIGO HERITAGE | 27/02/20 @ 14:00 | 27/02/20 @ 23:50 |
| SSTL 01 | เกาะสีชัง | MV.INDIGO HERITAGE | 27/02/20 @ 13:30 | 27/02/20 @ 20:00 |
| บุญถิการ 12 | เกาะสีชัง | MV.INDIGO HERITAGE | 27/02/20 @ 19:40 | 28/02/20 @ 02:30 |
| ป.สมุทรรุ่งเรือง 09 | เกาะสีชัง | MV.INDIGO HERITAGE | 27/02/20 @ 20:20 | 28/02/20 @ 09:20 |
| JBI K | เกาะสีชัง | MV.INDIGO HERITAGE | 28/02/20 @ 05:00 | 28/02/20 @ 18:30 |
| MC 76 | เกาะสีชัง | MV.INDIGO HERITAGE | 28/02/20 @ 01:20 | 28/02/20 @ 13:30 |
| PSL 74 | เกาะสีชัง | MV.INDIGO HERITAGE | 29/02/20 @ 09:50 | 29/02/20 @ 13:20 |
| JBI 52 | เกาะสีชัง | MV.INDIGO HERITAGE | 28/02/20 @ 21:40 | 29/02/20 @ 09:30 |
| JBT 03 | เกาะสีชัง | MV.INDIGO HERITAGE | 28/02/20 @ 14:30 | 28/02/20 @ 22:30 |
| ELC 18 | เกาะสีชัง | MV.INDIGO HERITAGE | 29/02/20 @ 11:20 | 29/02/20 @ 18:00 |
| เศรษฐินฤพน 04 | เกาะสีชัง | MV.INDIGO HERITAGE | 29/02/20 @ 11:20 | 01/03/20 @ 01:00 |
| JBT 17 | เกาะสีชัง | MV.OCEAN VENTURE | 15/03/20 @ 10:00 | 15/03/20 @ 17:30 |
| SSTL 06 | เกาะสีชัง | MV.OCEAN VENTURE | 15/03/20 @ 10:00 | 15/03/20 @ 17:30 |
| ELC 10 | เกาะสีชัง | MV.OCEAN VENTURE | 15/03/20 @ 16:30 | 15/03/20 @ 23:30 |
| MC 58 | เกาะสีชัง | MV.OCEAN VENTURE | 16/03/20 @ 13:00 | 16/03/20 @ 18:00 |
| CD 12 | เกาะสีชัง | MV.OCEAN VENTURE | 16/03/20 @ 11:20 | 16/03/20 @ 16:00 |
| MC 23 | เกาะสีชัง | MV.OCEAN VENTURE | 16/03/20 @ 18:00 | 16/03/20 @ 23:00 |
| MC 19 | เกาะสีชัง | MV.OCEAN VENTURE | 16/03/20 @ 16:00 | 16/03/20 @ 22:30 |
| MC 41 | เกาะสีชัง | MV.OCEAN VENTURE | 17/03/20 @ 08:00 | 17/03/20 @ 13:00 |
| ELC 27 | เกาะสีชัง | MV.VISAYAS | 21/03/20 @ 15:30 | 21/03/20 @ 18:30 |
| ELC 29 | เกาะสีชัง | MV.VISAYAS | 21/03/20 @ 16:00 | 21/03/20 @ 20:00 |
| JBT 02 | เกาะสีชัง | MV.VISAYAS | 21/03/20 @ 20:00 | 22/03/20 @ 03:30 |
| MC 66 | เกาะสีชัง | MV.VISAYAS | 21/03/20 @ 18:30 | 22/03/20 @ 01:00 |
| JBT 03 | เกาะสีชัง | MV.VISAYAS | 22/03/20 @ 00:20 | 22/03/20 @ 08:30 |
| MC 45 | เกาะสีชัง | MV.VISAYAS | 22/03/20 @ 03:30 | 22/03/20 @ 08:00 |
| MC 38 | เกาะสีชัง | MV.VISAYAS | 22/03/20 @ 08:00 | 22/03/20 @ 13:00 |
| MC 18 | เกาะสีชัง | MV.VISAYAS | 22/03/20 @ 08:30 | 22/03/20 @ 13:30 |
| MC 76 | เกาะสีชัง | MV.VISAYAS | 23/03/20 @ 00:30 | 23/03/20 @ 17:00 |
| ELC 20 | เกาะสีชัง | MV.VISAYAS | 23/03/20 @ 01:00 | 23/03/20 @ 12:10 |
| JBT 25 | เกาะสีชัง | MV.VISAYAS | 23/03/20 @ 08:50 | 25/03/20 @ 01:20 |
| MC 21 | เกาะสีชัง | MV.VISAYAS | 24/03/20 @ 02:30 | 24/03/20 @ 11:20 |
| JBT 20 | เกาะสีชัง | MV.VISAYAS | 24/03/20 @ 11:20 | 25/03/20 @ 01:40 |
| JBT 26 | เกาะสีชัง | MV.VISAYAS | 23/03/20 @ 19:00 | 24/03/20 @ 07:50 |
| JBT 13 | เกาะสีชัง | MV.VISAYAS | 24/03/20 @ 17:30 | 25/03/20 @ 11:00 |
| ELC 22 | เกาะสีชัง | MV.SOLDY | 26/03/20 @ 18:00 | 26/03/20 @ 23:00 |
| MC 70 | เกาะสีชัง | MV.SOLDY | 26/03/20 @ 18:00 | 27/03/20 @ 08:30 |
| ELC 25 | เกาะสีชัง | MV.SOLDY | 26/03/20 @ 19:00 | 27/03/20 @ 10:30 |
| ELC 04 | เกาะสีชัง | MV.SOLDY | 26/03/20 @ 23:00 | 27/03/20 @ 04:30 |
| MC 59 | เกาะสีชัง | MV.SOLDY | 27/03/20 @ 06:00 | 27/03/20 @ 10:00 |
| ELC 05 | เกาะสีชัง | MV.SOLDY | 27/03/20 @ 04:30 | 27/03/20 @ 15:00 |
| JBI 05 | เกาะสีชัง | MV.SOLDY | 27/03/20 @ 09:30 | 27/03/20 @ 13:00 |
| JBI 25 | เกาะสีชัง | MV.SOLDY | 27/03/20 @ 13:30 | 27/03/20 @ 15:30 |
| พวงปิ่นรุ่งเรือง 04 | เกาะสีชัง | MV.SOLDY | 27/03/20 @ 15:00 | 27/03/20 @ 20:30 |
| PSL 63 | เกาะสีชัง | MV.SOLDY | 27/03/20 @ 15:30 | 27/03/20 @ 20:00 |
| JBI 33 | เกาะสีชัง | MV.SOLDY | 27/03/20 @ 20:00 | 27/03/20 @ 23:30 |
| | | | 27/03/20 @ 20:30 | 28/03/20 @ 00:00 |

| | | | | |
|--------------------|-----------|-------------------|------------------|------------------|
| โทบนนัง 62 | เกาะสีชัง | MV.THOR CHAICHANA | 23/04/20 @ 10:00 | 23/04/20 @ 16:00 |
| โทบนนัง 50 | เกาะสีชัง | MV.THOR CHAICHANA | 23/04/20 @ 15:00 | 23/04/20 @ 20:00 |
| TRT 102 | เกาะสีชัง | MV.THOR CHAICHANA | 23/04/20 @ 16:00 | 23/04/20 @ 21:00 |
| TRT 108 | เกาะสีชัง | MV.THOR CHAICHANA | 23/04/20 @ 21:00 | 24/04/20 @ 04:00 |
| TRT 105 | เกาะสีชัง | MV.THOR CHAICHANA | 24/04/20 @ 02:00 | 24/04/20 @ 12:00 |
| TRT 119 | เกาะสีชัง | MV.THOR CHAICHANA | 23/04/20 @ 20:00 | 24/04/20 @ 04:00 |
| TRT 104 | เกาะสีชัง | MV.THOR CHAICHANA | 23/04/20 @ 09:00 | 23/04/20 @ 15:00 |
| CD 01 | เกาะสีชัง | MV.THOR CHAICHANA | 24/04/20 @ 04:00 | 24/04/20 @ 16:00 |
| JBT 24 | เกาะสีชัง | MV.THOR CHAICHANA | 24/04/20 @ 12:00 | 25/04/20 @ 02:00 |
| CD 11 | เกาะสีชัง | MV.THOR CHAICHANA | 24/04/20 @ 16:00 | 24/04/20 @ 21:00 |
| MC 41 | เกาะสีชัง | MV.THOR CHAICHANA | 24/04/20 @ 21:00 | 25/04/20 @ 09:00 |
| JBT 08 | เกาะสีชัง | MV.PACIFIC HERO | 01/05/20 @ 15:00 | 01/05/20 @ 19:30 |
| CD 14 | เกาะสีชัง | MV.PACIFIC HERO | 01/05/20 @ 14:00 | 01/05/20 @ 17:40 |
| CD 04 | เกาะสีชัง | MV.PACIFIC HERO | 01/05/20 @ 19:30 | 02/05/20 @ 08:00 |
| MC 21 | เกาะสีชัง | MV.PACIFIC HERO | 01/05/20 @ 17:20 | 01/05/20 @ 22:30 |
| นฤติการ 09 | เกาะสีชัง | MV.PACIFIC HERO | 02/05/20 @ 05:00 | 02/05/20 @ 13:00 |
| นฤติการ 10 | เกาะสีชัง | MV.PACIFIC HERO | 01/05/20 @ 20:00 | 02/05/20 @ 05:00 |
| MC 28 | เกาะสีชัง | MV.PACIFIC HERO | 03/05/20 @ 04:00 | 03/05/20 @ 17:00 |
| เคมรฐกิจพลเมือง 04 | เกาะสีชัง | MV.PACIFIC HERO | 03/05/20 @ 02:00 | 03/05/20 @ 14:30 |
| MC 49 | เกาะสีชัง | MV.PACIFIC HERO | 03/05/20 @ 14:30 | 03/05/20 @ 20:00 |
| ELC 10 | เกาะสีชัง | MV.PACIFIC HERO | 04/05/20 @ 11:00 | 04/05/20 @ 19:30 |
| PW 57 | เกาะสีชัง | MV.PACIFIC HERO | 04/05/20 @ 00:00 | 04/05/20 @ 15:00 |
| JBT 02 | เกาะสีชัง | MV.GLOBAL GENESIS | 10/05/20 @ 20:00 | 11/05/20 @ 04:00 |
| MC 66 | เกาะสีชัง | MV.GLOBAL GENESIS | 10/05/20 @ 20:00 | 11/05/20 @ 03:00 |
| MC 01 | เกาะสีชัง | MV.GLOBAL GENESIS | 11/05/20 @ 04:00 | 11/05/20 @ 07:00 |
| PW 42 | เกาะสีชัง | MV.GLOBAL GENESIS | 11/05/20 @ 03:00 | 11/05/20 @ 06:00 |
| PSL 20 | เกาะสีชัง | MV.GLOBAL GENESIS | 11/05/20 @ 06:00 | 11/05/20 @ 09:00 |
| PW 39 | เกาะสีชัง | MV.GLOBAL GENESIS | 11/05/20 @ 07:00 | 11/05/20 @ 10:00 |
| JBT 25 | เกาะสีชัง | MV.GLOBAL GENESIS | 11/05/20 @ 10:00 | 11/05/20 @ 19:00 |
| MC 60 | เกาะสีชัง | MV.GLOBAL GENESIS | 11/05/20 @ 09:00 | 11/05/20 @ 20:00 |
| JBT 0 | เกาะสีชัง | MV.GLOBAL GENESIS | 11/05/20 @ 19:00 | 12/05/20 @ 02:30 |
| JBT 11 | เกาะสีชัง | MV.GLOBAL GENESIS | 11/05/20 @ 20:00 | 12/05/20 @ 04:30 |
| JBT 04 | เกาะสีชัง | MV.GLOBAL GENESIS | 12/05/20 @ 02:30 | 12/05/20 @ 12:00 |
| SSTL 03 | เกาะสีชัง | MV.GLOBAL GENESIS | 12/05/20 @ 04:30 | 12/05/20 @ 13:00 |
| JBT 17 | เกาะสีชัง | MV.GLOBAL GENESIS | 12/05/20 @ 12:00 | 12/05/20 @ 19:00 |
| UMSL 11 | เกาะสีชัง | MV.GLOBAL GENESIS | 12/05/20 @ 13:00 | 13/05/20 @ 06:00 |
| UMSL 10 | เกาะสีชัง | MV.GLOBAL GENESIS | 12/05/20 @ 17:00 | 13/05/20 @ 00:00 |
| UMSL 08 | เกาะสีชัง | MV.GLOBAL GENESIS | 13/05/20 @ 00:00 | 13/05/20 @ 08:00 |
| ป.สมจักรรุ่งเรือง | เกาะสีชัง | MV.GLOBAL GENESIS | 13/05/20 @ 06:00 | 13/05/20 @ 19:00 |
| ส.เศรษฐินุญญ | เกาะสีชัง | MV.GLOBAL GENESIS | 13/05/20 @ 08:00 | 13/05/20 @ 20:00 |
| JBT 1 | เกาะสีชัง | MV.GLOBAL GENESIS | 13/05/20 @ 19:00 | 14/05/20 @ 02:00 |
| JBT H | เกาะสีชัง | MV.GLOBAL GENESIS | 14/05/20 @ 02:00 | 14/05/20 @ 11:00 |
| ELC 29 | เกาะสีชัง | MV.GLOBAL GENESIS | 13/05/20 @ 20:00 | 14/05/20 @ 07:00 |
| ELC 27 | เกาะสีชัง | MV.GLOBAL GENESIS | 14/05/20 @ 05:00 | 14/05/20 @ 01:00 |
| JBT J | เกาะสีชัง | MV.GLOBAL GENESIS | 14/05/20 @ 07:00 | 14/05/20 @ 18:00 |
| MC 41 | เกาะสีชัง | MV.GLOBAL GENESIS | 14/05/20 @ 23:00 | 15/05/20 @ 14:30 |
| CD 18 | เกาะสีชัง | MV.GLOBAL GENESIS | 14/05/20 @ 16:00 | 14/05/20 @ 23:00 |
| PSL 19 | เกาะสีชัง | MV.GLOBAL GENESIS | 14/05/20 @ 10:20 | 14/05/20 @ 16:00 |
| JBT 01 | เกาะสีชัง | MV.GLOBAL GENESIS | 15/05/20 @ 01:00 | 15/05/20 @ 16:00 |
| MC 70 | เกาะสีชัง | MV.THOR BRAVE | 20/05/20 @ 14:30 | 20/05/20 @ 21:30 |
| ELC 22 | เกาะสีชัง | MV.THOR BRAVE | 20/05/20 @ 15:30 | 20/05/20 @ 21:30 |
| CD 03 | เกาะสีชัง | MV.IKAN SELAYANG | 20/05/20 @ 05:00 | 20/05/20 @ 09:30 |
| CD 17 | เกาะสีชัง | MV.IKAN SELAYANG | 20/05/20 @ 05:00 | 20/05/20 @ 09:00 |
| เคมรฐกิจพลเมือง 04 | เกาะสีชัง | MV.IKAN SELAYANG | 20/05/20 @ 09:30 | 20/05/20 @ 09:00 |
| MC 76 | เกาะสีชัง | MV.IKAN SELAYANG | 20/05/20 @ 09:00 | 20/05/20 @ 15:30 |
| MC 72 | เกาะสีชัง | MV.THOR BRAVE | 20/05/20 @ 21:00 | 21/05/20 @ 04:00 |
| ELC 13 | เกาะสีชัง | MV.THOR BRAVE | 20/05/20 @ 21:30 | 21/05/20 @ 01:30 |

| | | | | |
|--------------------|-----------|---------------------|------------------|------------------|
| JBT 1 | เกาะสีชัง | MV.IKAN SELAYANG | 21/05/20 @ 09:30 | 21/05/20 @ 18:00 |
| ELC 14 | เกาะสีชัง | MV.IKAN SELAYANG | 21/05/20 @ 04:00 | 21/05/20 @ 12:30 |
| อ.สมุทรรัตน์ 999 | เกาะสีชัง | MV.THOR BRAVE | 21/05/20 @ 04:00 | 21/05/20 @ 14:30 |
| ซาบามารัง 11 | เกาะสีชัง | MV.THOR BRAVE | 21/05/20 @ 01:30 | 21/05/20 @ 10:00 |
| ศกฐินนัง | เกาะสีชัง | MV.IKAN SELAYANG | 21/05/20 @ 17:30 | 22/05/20 @ 05:30 |
| JBT 13 | เกาะสีชัง | MV.IKAN SELAYANG | 21/05/20 @ 17:00 | 22/05/20 @ 02:00 |
| JBT K | เกาะสีชัง | MV.IKAN SELAYANG | 21/05/20 @ 17:00 | 22/05/20 @ 04:00 |
| เคมรฐกิจพลเมือง 03 | เกาะสีชัง | MV.IKAN SELAYANG | 22/05/20 @ 04:00 | 22/05/20 @ 14:30 |
| MC 58 | เกาะสีชัง | MV.IKAN SELAYANG | 22/05/20 @ 02:00 | 22/05/20 @ 12:00 |
| MC 14 | เกาะสีชัง | MV.IKAN SELAYANG | 22/05/20 @ 01:00 | 22/05/20 @ 18:00 |
| ศกฐินนัง | เกาะสีชัง | MV.THOR BRAVE | 21/05/20 @ 10:20 | 21/05/20 @ 16:30 |
| แอนโดรีย่า | เกาะสีชัง | MV.THOR BRAVE | 21/05/20 @ 14:30 | 21/05/20 @ 17:30 |
| บ้านปลื้ม | เกาะสีชัง | MV.THOR BRAVE | 22/05/20 @ 06:00 | 22/05/20 @ 15:30 |
| ส.ศุภา | เกาะสีชัง | MV.THOR BRAVE | 22/05/20 @ 08:00 | 22/05/20 @ 22:00 |
| เคมรฐกิจพลเมือง | เกาะสีชัง | MV.THOR BRAVE | 21/05/20 @ 17:00 | 22/05/20 @ 05:00 |
| MC 08 | เกาะสีชัง | MV.OSPREY | 01/06/20 @ 04:00 | 01/06/20 @ 10:00 |
| JBT 41 | เกาะสีชัง | MV.OSPREY | 01/06/20 @ 04:00 | 01/06/20 @ 09:30 |
| MC 59 | เกาะสีชัง | MV.OSPREY | 01/06/20 @ 16:00 | 01/06/20 @ 21:00 |
| MC 71 | เกาะสีชัง | MV.OSPREY | 01/06/20 @ 07:30 | 01/06/20 @ 16:30 |
| JBT 57 | เกาะสีชัง | MV.OSPREY | 02/06/20 @ 04:00 | 02/06/20 @ 09:00 |
| PSL 37A | เกาะสีชัง | MV.OSPREY | 02/06/20 @ 04:00 | 02/06/20 @ 10:00 |
| JBT 06 | เกาะสีชัง | MV.OSPREY | 02/06/20 @ 12:00 | 02/06/20 @ 16:00 |
| JBT D | เกาะสีชัง | MV.OSPREY | 02/06/20 @ 13:00 | 02/06/20 @ 17:00 |
| JBT 31 | เกาะสีชัง | MV.OSPREY | 02/06/20 @ 15:00 | 02/06/20 @ 18:00 |
| PW 40 | เกาะสีชัง | MV.OSPREY | 02/06/20 @ 16:00 | 02/06/20 @ 22:00 |
| PSL 17 | เกาะสีชัง | MV.OSPREY | 02/06/20 @ 22:00 | 03/06/20 @ 05:00 |
| JBT 54 | เกาะสีชัง | MV.OSPREY | 02/06/20 @ 23:30 | 03/06/20 @ 03:00 |
| ELC 28 | เกาะสีชัง | MV.OSPREY | 03/06/20 @ 03:00 | 03/06/20 @ 18:00 |
| JBT 17 | เกาะสีชัง | MV.OSPREY | 03/06/20 @ 08:00 | 03/06/20 @ 15:00 |
| MC 54 | เกาะสีชัง | MV.OSPREY | 03/06/20 @ 18:00 | 04/06/20 @ 09:20 |
| JBT 11 | เกาะสีชัง | MV.OSPREY | 03/06/20 @ 15:00 | 04/06/20 @ 02:00 |
| JBT 04 | เกาะสีชัง | MV.OSPREY | 04/06/20 @ 02:00 | 04/06/20 @ 14:00 |
| ศกฐินนัง | เกาะสีชัง | MV.OSPREY | 04/06/20 @ 09:00 | 04/06/20 @ 19:30 |
| ป.สมจักรรุ่งเรือง | เกาะสีชัง | MV.OSPREY | 04/06/20 @ 09:00 | 05/06/20 @ 08:00 |
| ส.เศรษฐินุญญ | เกาะสีชัง | MV.OSPREY | 04/06/20 @ 19:30 | 05/06/20 @ 10:00 |
| นฤติการ 12 | เกาะสีชัง | MV.OSPREY | 04/06/20 @ 21:00 | 05/06/20 @ 12:00 |
| MC 23 | เกาะสีชัง | MV.OSPREY | 05/06/20 @ 12:00 | 05/06/20 @ 18:00 |
| JBT 05 | เกาะสีชัง | MV.PACIFIC TALENT | 11/06/20 @ 10:00 | 11/06/20 @ 14:30 |
| ELC 29 | เกาะสีชัง | MV.PACIFIC TALENT | 11/06/20 @ 10:00 | 11/06/20 @ 14:00 |
| PSL 63 | เกาะสีชัง | MV.PACIFIC TALENT | 11/06/20 @ 22:00 | 12/06/20 @ 03:00 |
| JBT 33 | เกาะสีชัง | MV.PACIFIC TALENT | 11/06/20 @ 23:00 | 12/06/20 @ 05:30 |
| JBT 35 | เกาะสีชัง | MV.PACIFIC TALENT | 11/06/20 @ 18:30 | 11/06/20 @ 23:00 |
| CD 10 | เกาะสีชัง | MV.PACIFIC TALENT | 12/06/20 @ 03:00 | 12/06/20 @ 10:00 |
| CD 08 | เกาะสีชัง | MV.PACIFIC TALENT | 14/06/20 @ 10:00 | 14/06/20 @ 19:00 |
| PSL 25 | เกาะสีชัง | MV.PACIFIC TALENT | 14/06/20 @ 11:00 | 14/06/20 @ 17:00 |
| CD 17 | เกาะสีชัง | MV.PACIFIC TALENT | 16/06/20 @ 03:30 | 17/06/20 @ 14:00 |
| CD 03 | เกาะสีชัง | MV.PACIFIC TALENT | 17/06/20 @ 14:00 | 17/06/20 @ 20:00 |
| นฤติการ 12 | เกาะสีชัง | MV.PACIFIC TALENT | 17/06/20 @ 20:00 | 18/06/20 @ 03:00 |
| MC 72 | เกาะสีชัง | MV.PACIFIC TALENT | 18/06/20 @ 03:00 | 18/06/20 @ 16:00 |
| ELC 05 | เกาะสีชัง | MV.GH DESERT ORCHID | 15/06/20 @ 22:30 | 16/06/20 @ 03:00 |
| JBT P | เกาะสีชัง | MV.GH DESERT ORCHID | 15/06/20 @ 22:30 | 16/06/20 @ 03:30 |
| SSTL 05 | เกาะสีชัง | MV.GH DESERT ORCHID | 16/06/20 @ 03:00 | 16/06/20 @ 11:00 |
| JBT F | เกาะสีชัง | MV.GH DESERT ORCHID | 16/06/20 @ 03:30 | 16/06/20 @ 10:30 |
| PSL 35A | เกาะสีชัง | MV.GH DESERT ORCHID | 16/06/20 @ 10:30 | 16/06/20 @ 16:00 |
| ELC 15 | เกาะสีชัง | MV.GH DESERT ORCHID | 16/06/20 @ 11:00 | 16/06/20 @ 15:30 |

| | | | | |
|---------------------|-----------|---------------------|------------------|------------------|
| นฤติการ 09 | เกาะสีชัง | MV.GH DESERT ORCHID | 16/06/20 @ 16:00 | 16/06/20 @ 13:30 |
| JBT 28 | เกาะสีชัง | MV.GH DESERT ORCHID | 16/06/20 @ 23:30 | 17/06/20 @ 04:00 |
| SSTL 06 | เกาะสีชัง | MV.GH DESERT ORCHID | 16/06/20 @ 15:30 | 17/06/20 @ 02:00 |
| ELC 04 | เกาะสีชัง | MV.GH DESERT ORCHID | 17/06/20 @ 02:00 | 17/06/20 @ 08:30 |
| ELC 25 | เกาะสีชัง | MV.GH DESERT ORCHID | 17/06/20 @ 04:00 | 17/06/20 @ 22:00 |
| JBT L | เกาะสีชัง | MV.GH DESERT ORCHID | 17/06/20 @ 14:00 | 17/06/20 @ 23:30 |
| MC 38 | เกาะสีชัง | MV.PACIFIC TALENT | 18/06/20 @ 16:00 | 19/06/20 @ 06:00 |
| TRT 105 | เกาะสีชัง | MV.GH DESERT ORCHID | 19/06/20 @ 05:00 | 19/06/20 @ 11:00 |
| TRT 119 | เกาะสีชัง | MV.GH DESERT ORCHID | 19/06/20 @ 08:00 | 19/06/20 @ 17:30 |
| โทบนนัง 64 | เกาะสีชัง | MV.GH DESERT ORCHID | 18/06/20 @ 23:30 | 19/06/20 @ 08:00 |
| TRT 116 | เกาะสีชัง | MV.GH DESERT ORCHID | 19/06/20 @ 17:30 | 20/06/20 @ 01:40 |
| MC 74 | เกาะสีชัง | MV.GH DESERT ORCHID | 20/06/20 @ 01:40 | 20/06/20 @ 23:00 |
| JBT 12 | เกาะสีชัง | MV.GH DESERT ORCHID | 19/06/20 @ 19:20 | 20/06/20 @ 12:00 |
| SSTL 01 | เกาะสีชัง | MV.GH DESERT ORCHID | 20/06/20 @ 09:00 | 21/06/20 @ 06:00 |
| JBT C | เกาะสีชัง | MV.IVY BLUE | 29/06/20 @ 06:00 | 29/06/20 @ 16:00 |
| JBT 17 | เกาะสีชัง | MV.IVY BLUE | 29/06/20 @ 18:00 | 30/06/20 @ 06:30 |
| ELC 10 | เกาะสีชัง | MV.IVY BLUE | 29/06/20 @ 20:30 | 30/06/20 @ 05:00 |
| MC 62 | เกาะสีชัง | MV.IVY BLUE | 30/06/20 @ 18:30 | 01/07/20 @ 08:30 |
| พลประจักษ์รุ่งเรือง | เกาะสีชัง | MV.IVY BLUE | 01/07/20 @ 08:30 | 01/07/20 @ 17:00 |
| JBT H | เกาะสีชัง | MV.IVY BLUE | 01/07/20 @ 01:00 | 01/07/20 @ 11:00 |
| MC 54 | เกาะสีชัง | MV.IVY BLUE | 01/07/20 @ 11:00 | 01/07/20 @ 16:40 |
| ส.เศรษฐินุญญ | เกาะสีชัง | MV.IVY BLUE | 01/07/20 @ 17:00 | 02/07/20 @ 06:30 |
| MC 18 | เกาะสีชัง | MV.IVY BLUE | 01/07/20 @ 16:40 | 02/07/20 @ 07:30 |
| เทียมนันท์ | เกาะสีชัง | MV.IVY BLUE | 02/07/20 @ 09:30 | 03/07/20 @ 00:00 |
| เคมรฐกิจพลเมือง 04 | เกาะสีชัง | MV.IVY BLUE | 02/07/20 @ 13:40 | 03/07/20 @ 00:00 |
| พลมนโทบนนัง 03 | เกาะสีชัง | MV.IVY BLUE | 02/07/20 @ 23:00 | 03/07/20 @ 09:00 |
| เคมรฐกิจพลเมือง 01 | เกาะสีชัง | MV.IVY BLUE | 02/07/20 @ 23:00 | 03/07/20 @ 15:00 |
| MC 56 | เกาะสีชัง | MV.NATHAN BRANDON | 02/07/20 @ 12:00 | 02/07/20 @ 18:00 |
| MC 07 | เกาะสีชัง | MV.NATHAN BRANDON | 02/07/20 @ 18:00 | 02/07/20 @ 23:00 |
| JBT 33 | เกาะสีชัง | MV.NATHAN BRANDON | 03/07/20 @ 06:00 | 03/07/20 @ 13:00 |
| JBT 35 | เกาะสีชัง | MV.NATHAN BRANDON | 03/07/20 @ 14:30 | 03/07/20 @ 17:00 |
| PSL 63 | เกาะสีชัง | MV.NATHAN BRANDON | 03/07/20 @ 13:00 | 03/07/20 @ 17:30 |
| CD 10 | เกาะสีชัง | MV.NATHAN BRANDON | 03/07/20 @ 06:00 | 03/07/20 @ 14:30 |
| PSL 29A | เกาะสีชัง | MV.NATHAN BRANDON | 04/07/20 @ 12:00 | 04/07/20 @ 16:00 |
| PSL 15 | เกาะสีชัง | MV.NATHAN BRANDON | 04/07/20 @ 08:00 | 04/07/20 @ 10:20 |

| OrgWeight | Destination | UnloadingPoint | DstCommence | DstComplete | DstWeight |
|-----------|-------------|----------------|------------------|------------------|-----------|
| 1,900.00 | นครหลวง | ท่าเรือตม.น.น. | 03/01/20 @ 12:15 | 04/01/20 @ 09:50 | 1,717.10 |
| 1,800.00 | นครหลวง | ท่าเรือตม.น.น. | 03/01/20 @ 17:55 | 04/01/20 @ 11:50 | 1,807.45 |
| 2,750.00 | นครหลวง | ท่าเรือตม.น.น. | 04/01/20 @ 14:10 | 05/01/20 @ 10:45 | 2,714.02 |
| 2,350.00 | นครหลวง | ท่าเรือตม.น.น. | 04/01/20 @ 17:00 | 05/01/20 @ 19:25 | 2,339.68 |
| 1,600.00 | นครหลวง | ท่าเรือตม.น.น. | 07/01/20 @ 12:40 | 08/01/20 @ 09:05 | 1,684.57 |
| 1,350.00 | นครหลวง | ท่าเรือตม.น.น. | 08/01/20 @ 09:45 | 09/01/20 @ 14:20 | 1,216.63 |
| 2,500.00 | นครหลวง | ท่าเรือตม.น.น. | 05/01/20 @ 18:00 | 06/01/20 @ 11:15 | 2,433.26 |
| 2,750.00 | นครหลวง | ท่าเรือตม.น.น. | 06/01/20 @ 09:10 | 06/01/20 @ 17:30 | 2,714.02 |
| 1,800.00 | นครหลวง | ท่าเรือตม.น.น. | 06/01/20 @ 16:00 | 07/01/20 @ 17:20 | 1,778.15 |
| 1,800.00 | นครหลวง | ท่าเรือตม.น.น. | 07/01/20 @ 18:00 | 08/01/20 @ 16:45 | 1,778.15 |
| 1,200.00 | นครหลวง | ท่าเรือตม.น.น. | 10/01/20 @ 15:30 | 11/01/20 @ 10:20 | 1,216.63 |
| 1,600.00 | นครหลวง | ท่าเรือตม.น.น. | 11/01/20 @ 15:05 | 12/01/20 @ 11:20 | 1,637.77 |
| 750.00 | นครหลวง | ท่าเรือตม.น.น. | 09/01/20 @ 13:00 | 09/01/20 @ 16:00 | 795.49 |
| 1,200.00 | นครหลวง | ท่าเรือตม.น.น. | 11/01/20 @ 12:00 | 11/01/20 @ 19:45 | 1,216.63 |
| 2,400.00 | นครหลวง | ท่าเรือตม.น.น. | 08/01/20 @ 13:10 | 09/01/20 @ 10:55 | 2,433.26 |
| 2,500.00 | นครหลวง | ท่าเรือตม.น.น. | 08/01/20 @ 18:50 | 09/01/20 @ 18:25 | 2,526.85 |
| 2,400.00 | นครหลวง | ท่าเรือตม.น.น. | 10/01/20 @ 08:00 | 10/01/20 @ 17:20 | 2,433.26 |
| 2,500.00 | นครหลวง | ท่าเรือตม.น.น. | 09/01/20 @ 16:30 | 10/01/20 @ 12:30 | 2,526.85 |
| 2,500.00 | นครหลวง | ท่าเรือตม.น.น. | 10/01/20 @ 18:15 | 11/01/20 @ 13:30 | 2,620.44 |
| 1,600.00 | นครหลวง | ท่าเรือตม.น.น. | 14/01/20 @ 06:00 | 14/01/20 @ 16:40 | 1,654.79 |
| 2,300.00 | นครหลวง | ท่าเรือตม.น.น. | 14/01/20 @ 09:00 | 15/01/20 @ 08:50 | 2,264.46 |
| 2,600.00 | นครหลวง | ท่าเรือตม.น.น. | 20/01/20 @ 15:05 | 21/01/20 @ 15:20 | 2,766.40 |
| 2,500.00 | นครหลวง | ท่าเรือตม.น.น. | 22/01/20 @ 10:50 | 23/01/20 @ 09:45 | 2,620.80 |
| 2,500.00 | นครหลวง | ท่าเรือตม.น.น. | 21/01/20 @ 13:10 | 22/01/20 @ 13:20 | 2,620.80 |
| 2,400.00 | นครหลวง | ท่าเรือตม.น.น. | 23/01/20 @ 14:50 | 24/01/20 @ 10:50 | 2,392.75 |
| 2,300.00 | นครหลวง | ท่าเรือตม.น.น. | 23/01/20 @ 10:45 | 23/01/20 @ 16:45 | 2,300.72 |
| 2,300.00 | นครหลวง | ท่าเรือตม.น.น. | 24/01/20 @ 08:30 | 24/01/20 @ 15:30 | 2,392.75 |
| 2,300.00 | นครหลวง | ท่าเรือตม.น.น. | 24/01/20 @ 13:20 | 25/01/20 @ 09:40 | 2,484.78 |
| 2,550.00 | นครหลวง | ท่าเรือตม.น.น. | 25/01/20 @ 12:45 | 26/01/20 @ 08:00 | 2,576.81 |
| 2,500.00 | นครหลวง | ท่าเรือตม.น.น. | 24/01/20 @ 16:15 | 25/01/20 @ 14:35 | 2,484.78 |
| 900.00 | นครหลวง | ท่าเรือตม.น.น. | 26/01/20 @ 16:00 | 27/01/20 @ 11:10 | 1,012.32 |
| 1,000.00 | นครหลวง | ท่าเรือตม.น.น. | 26/01/20 @ 10:20 | 26/01/20 @ 15:00 | 1,034.35 |
| 1,100.00 | นครหลวง | ท่าเรือตม.น.น. | 26/01/20 @ 12:55 | 26/01/20 @ 18:55 | 1,196.38 |
| 1,000.00 | นครหลวง | ท่าเรือตม.น.น. | 26/01/20 @ 07:00 | 26/01/20 @ 11:30 | 1,012.32 |
| 2,600.00 | นครหลวง | ท่าเรือตม.น.น. | 26/01/20 @ 19:15 | 27/01/20 @ 16:45 | 2,852.90 |
| 1,500.00 | นครหลวง | ท่าเรือตม.น.น. | 28/01/20 @ 10:40 | 28/01/20 @ 16:35 | 1,472.46 |
| 1,600.00 | นครหลวง | ท่าเรือตม.น.น. | 27/01/20 @ 18:00 | 28/01/20 @ 12:25 | 1,610.51 |
| 1,550.00 | นครหลวง | ท่าเรือตม.น.น. | 27/01/20 @ 14:35 | 28/01/20 @ 09:55 | 1,518.48 |
| 1,750.00 | นครหลวง | ท่าเรือตม.น.น. | 29/01/20 @ 06:00 | 29/01/20 @ 13:10 | 1,748.55 |
| 1,750.00 | นครหลวง | ท่าเรือตม.น.น. | 29/01/20 @ 15:10 | 30/01/20 @ 08:35 | 1,748.55 |
| 1,750.00 | นครหลวง | ท่าเรือตม.น.น. | 29/01/20 @ 11:30 | 29/01/20 @ 16:40 | 1,748.55 |
| 1,300.00 | นครหลวง | ท่าเรือตม.น.น. | 29/01/20 @ 19:07 | 30/01/20 @ 10:50 | 1,288.41 |
| 2,200.00 | นครหลวง | ท่าเรือตม.น.น. | 30/01/20 @ 15:50 | 31/01/20 @ 08:35 | 2,300.72 |
| 2,400.00 | นครหลวง | ท่าเรือตม.น.น. | 30/01/20 @ 09:10 | 30/01/20 @ 14:15 | 2,392.75 |
| 2,500.00 | นครหลวง | ท่าเรือตม.น.น. | 31/01/20 @ 15:35 | 01/02/20 @ 10:55 | 2,576.81 |
| 1,300.00 | นครหลวง | ท่าเรือตม.น.น. | 01/02/20 @ 12:30 | 01/02/20 @ 17:10 | 1,380.43 |
| 1,700.00 | นครหลวง | ท่าเรือตม.น.น. | 02/02/20 @ 14:25 | 03/02/20 @ 12:30 | 1,748.55 |
| 2,300.00 | นครหลวง | ท่าเรือตม.น.น. | 01/02/20 @ 17:55 | 02/02/20 @ 10:50 | 2,116.67 |
| 1,500.00 | นครหลวง | ท่าเรือตม.น.น. | 31/01/20 @ 09:25 | 31/01/20 @ 14:20 | 1,472.46 |
| 850.00 | นครหลวง | ท่าเรือตม.น.น. | 30/01/20 @ 14:15 | 30/01/20 @ 17:45 | 828.26 |
| 950.00 | นครหลวง | ท่าเรือตม.น.น. | 31/01/20 @ 13:25 | 31/01/20 @ 17:20 | 920.29 |
| 1,100.00 | นครหลวง | ท่าเรือตม.น.น. | 31/01/20 @ 06:50 | 31/01/20 @ 12:05 | 1,104.35 |
| 1,750.00 | นครหลวง | ท่าเรือตม.น.น. | 02/02/20 @ 10:30 | 02/02/20 @ 14:50 | 1,610.51 |
| 600.00 | นครหลวง | ท่าเรือตม.น.น. | 01/02/20 @ 15:00 | 01/02/20 @ 17:50 | 782.23 |
| 1,200.00 | นครหลวง | ท่าเรือตม.น.น. | 02/02/20 @ 15:40 | 02/02/20 @ 19:10 | 1,349.05 |
| 1,350.00 | นครหลวง | ท่าเรือตม.น.น. | 31/01/20 @ 19:20 | 01/02/20 @ 13:25 | 1,196.38 |

| | | | | | |
|----------|---------|------------------|------------------|------------------|----------|
| 800.00 | นครหลวง | ท่าเรือรัชมังคลา | 28/01/20 @ 13:30 | 28/01/20 @ 19:10 | 782.25 |
| 1,200.00 | นครหลวง | ท่าเรือรัชมังคลา | 28/01/20 @ 17:40 | 29/01/20 @ 10:00 | 1,450.50 |
| 2,400.00 | นครหลวง | ท่าเรือรัชมังคลา | 03/02/20 @ 19:10 | 04/02/20 @ 15:50 | 2,385.46 |
| 2,500.00 | นครหลวง | ท่าเรือรัชมังคลา | 03/02/20 @ 15:15 | 04/02/20 @ 09:30 | 2,477.21 |
| 2,500.00 | นครหลวง | ท่าเรือรัชมังคลา | 05/02/20 @ 08:00 | 05/02/20 @ 16:55 | 2,477.21 |
| 2,500.00 | นครหลวง | ท่าเรือรัชมังคลา | 04/02/20 @ 15:55 | 05/02/20 @ 09:55 | 2,477.21 |
| 2,100.00 | นครหลวง | ท่าเรือรัชมังคลา | 06/02/20 @ 16:30 | 07/02/20 @ 11:30 | 2,110.21 |
| 2,800.00 | นครหลวง | ท่าเรือรัชมังคลา | 05/02/20 @ 15:35 | 06/02/20 @ 15:00 | 2,844.20 |
| 1,700.00 | นครหลวง | ท่าเรือรัชมังคลา | 06/02/20 @ 13:20 | 07/02/20 @ 09:05 | 1,697.34 |
| 2,300.00 | นครหลวง | ท่าเรือรัชมังคลา | 07/02/20 @ 10:15 | 07/02/20 @ 17:45 | 2,293.76 |
| 1,350.00 | นครหลวง | ท่าเรือรัชมังคลา | 09/02/20 @ 14:30 | 10/02/20 @ 08:55 | 1,513.85 |
| 1,350.00 | นครหลวง | ท่าเรือรัชมังคลา | 10/02/20 @ 11:10 | 10/02/20 @ 17:10 | 1,605.60 |
| 1,200.00 | นครหลวง | ท่าเรือรัชมังคลา | 07/02/20 @ 18:10 | 08/02/20 @ 10:30 | 1,192.73 |
| 1,100.00 | นครหลวง | ท่าเรือรัชมังคลา | 08/02/20 @ 11:25 | 08/02/20 @ 16:40 | 1,100.98 |
| 2,700.00 | นครหลวง | ท่าเรือรัชมังคลา | 08/02/20 @ 13:50 | 09/02/20 @ 11:55 | 2,660.70 |
| 1,700.00 | นครหลวง | ท่าเรือรัชมังคลา | 09/02/20 @ 18:25 | 10/02/20 @ 12:10 | 1,743.22 |
| 1,600.00 | นครหลวง | ท่าเรือรัชมังคลา | 08/02/20 @ 19:15 | 09/02/20 @ 16:00 | 1,651.47 |
| 1,750.00 | นครหลวง | ท่าเรือรัชมังคลา | 14/02/20 @ 13:00 | 15/02/20 @ 11:00 | 1,628.67 |
| 700.00 | นครหลวง | ท่าเรือรัชมังคลา | 15/02/20 @ 15:55 | 16/02/20 @ 09:05 | 728.61 |
| 2,100.00 | นครหลวง | ท่าเรือรัชมังคลา | 13/02/20 @ 18:35 | 15/02/20 @ 08:30 | 2,314.40 |
| 1,950.00 | นครหลวง | ท่าเรือรัชมังคลา | 15/02/20 @ 09:00 | 15/02/20 @ 17:00 | 2,057.24 |
| 1,700.00 | นครหลวง | ท่าเรือรัชมังคลา | 10/02/20 @ 15:15 | 11/02/20 @ 17:00 | 1,743.22 |
| 1,700.00 | นครหลวง | ท่าเรือรัชมังคลา | 10/02/20 @ 19:00 | 11/02/20 @ 18:25 | 1,743.22 |
| 1,800.00 | นครหลวง | ท่าเรือรัชมังคลา | 05/02/20 @ 17:30 | 06/02/20 @ 10:00 | 1,834.97 |
| 1,800.00 | นครหลวง | ท่าเรือรัชมังคลา | 07/02/20 @ 15:40 | 08/02/20 @ 12:50 | 1,834.97 |
| 1,800.00 | นครหลวง | ท่าเรือรัชมังคลา | 12/02/20 @ 18:00 | 12/02/20 @ 14:40 | 1,834.97 |
| 700.00 | นครหลวง | ท่าเรือรัชมังคลา | 11/02/20 @ 10:00 | 11/02/20 @ 13:40 | 733.99 |
| 2,400.00 | นครหลวง | ท่าเรือรัชมังคลา | 11/02/20 @ 14:30 | 12/02/20 @ 10:00 | 2,385.46 |
| 2,400.00 | นครหลวง | ท่าเรือรัชมังคลา | 12/02/20 @ 17:30 | 13/02/20 @ 14:25 | 2,385.46 |
| 2,500.00 | นครหลวง | ท่าเรือรัชมังคลา | 18/02/20 @ 12:00 | 19/02/20 @ 11:20 | 2,057.24 |
| 2,400.00 | นครหลวง | ท่าเรือรัชมังคลา | 16/02/20 @ 15:05 | 17/02/20 @ 10:10 | 1,885.81 |
| 2,200.00 | นครหลวง | ท่าเรือรัชมังคลา | 17/02/20 @ 06:00 | 17/02/20 @ 17:50 | 1,885.81 |
| 2,200.00 | นครหลวง | ท่าเรือรัชมังคลา | 17/02/20 @ 17:55 | 18/02/20 @ 13:00 | 1,885.79 |
| 1,400.00 | นครหลวง | ท่าเรือรัชมังคลา | 16/02/20 @ 09:10 | 16/02/20 @ 17:15 | 1,114.34 |
| 1,400.00 | นครหลวง | ท่าเรือรัชมังคลา | 15/02/20 @ 18:50 | 16/02/20 @ 11:25 | 1,200.06 |
| 2,550.00 | นครหลวง | ท่าเรือรัชมังคลา | 12/02/20 @ 13:20 | 13/02/20 @ 10:00 | 2,477.21 |
| 1,450.00 | นครหลวง | ท่าเรือรัชมังคลา | 13/02/20 @ 12:00 | 13/02/20 @ 17:25 | 1,513.80 |
| 2,400.00 | นครหลวง | ท่าเรือรัชมังคลา | 20/02/20 @ 11:00 | 20/02/20 @ 18:45 | 2,321.60 |
| 2,400.00 | นครหลวง | ท่าเรือรัชมังคลา | 20/02/20 @ 06:00 | 20/02/20 @ 12:45 | 2,321.60 |
| 2,400.00 | นครหลวง | ท่าเรือรัชมังคลา | 21/02/20 @ 18:20 | 22/02/20 @ 10:50 | 2,321.60 |
| 2,500.00 | นครหลวง | ท่าเรือรัชมังคลา | 21/02/20 @ 18:05 | 22/02/20 @ 18:25 | 2,410.96 |
| 1,500.00 | นครหลวง | ท่าเรือรัชมังคลา | 20/02/20 @ 18:05 | 21/02/20 @ 10:20 | 1,473.32 |
| 2,700.00 | นครหลวง | ท่าเรือรัชมังคลา | 23/02/20 @ 06:00 | 24/02/20 @ 11:10 | 2,589.47 |
| 2,800.00 | นครหลวง | ท่าเรือรัชมังคลา | 22/02/20 @ 11:35 | 23/02/20 @ 13:00 | 2,768.06 |
| 2,000.00 | นครหลวง | ท่าเรือรัชมังคลา | 21/02/20 @ 08:10 | 21/02/20 @ 16:40 | 1,964.43 |
| 2,700.00 | นครหลวง | ท่าเรือรัชมังคลา | 23/02/20 @ 14:20 | 24/02/20 @ 14:35 | 2,589.47 |
| 1,700.00 | นครหลวง | ท่าเรือรัชมังคลา | 24/02/20 @ 18:40 | 25/02/20 @ 13:55 | 1,696.55 |
| 2,400.00 | นครหลวง | ท่าเรือรัชมังคลา | 24/02/20 @ 12:10 | 25/02/20 @ 08:40 | 2,321.60 |
| 2,600.00 | นครหลวง | ท่าเรือรัชมังคลา | 25/02/20 @ 12:10 | 26/02/20 @ 16:20 | 2,500.18 |
| 2,500.00 | นครหลวง | ท่าเรือรัชมังคลา | 25/02/20 @ 14:15 | 26/02/20 @ 09:55 | 2,410.89 |
| 2,500.00 | นครหลวง | ท่าเรือรัชมังคลา | 29/02/20 @ 15:40 | 01/03/20 @ 12:15 | 2,589.47 |
| 2,500.00 | นครหลวง | ท่าเรือรัชมังคลา | 26/02/20 @ 18:00 | 27/02/20 @ 16:00 | 2,410.89 |
| 2,700.00 | นครหลวง | ท่าเรือรัชมังคลา | 26/02/20 @ 12:10 | 27/02/20 @ 10:40 | 2,500.18 |
| 2,700.00 | นครหลวง | ท่าเรือรัชมังคลา | 28/02/20 @ 11:00 | 28/02/20 @ 19:05 | 2,410.89 |
| 2,600.00 | นครหลวง | ท่าเรือรัชมังคลา | 28/02/20 @ 17:25 | 29/02/20 @ 13:00 | 2,410.89 |
| 2,500.00 | นครหลวง | ท่าเรือรัชมังคลา | 27/02/20 @ 11:25 | 28/02/20 @ 09:40 | 2,321.60 |
| 1,700.00 | นครหลวง | ท่าเรือรัชมังคลา | 27/02/20 @ 18:30 | 28/02/20 @ 13:40 | 1,696.55 |

| | | | | | |
|----------|---------|------------------|------------------|------------------|----------|
| 2,400.00 | นครหลวง | ท่าเรือรัชมังคลา | 01/03/20 @ 10:00 | 01/03/20 @ 16:50 | 2,321.60 |
| 2,200.00 | นครหลวง | ท่าเรือรัชมังคลา | 29/02/20 @ 19:10 | 29/02/20 @ 18:20 | 2,143.01 |
| 2,500.00 | นครหลวง | ท่าเรือรัชมังคลา | 02/03/20 @ 09:30 | 02/03/20 @ 16:40 | 2,410.89 |
| 2,900.00 | นครหลวง | ท่าเรือรัชมังคลา | 02/03/20 @ 15:03 | 03/03/20 @ 10:40 | 2,589.47 |
| 2,500.00 | นครหลวง | ท่าเรือรัชมังคลา | 01/03/20 @ 15:35 | 02/03/20 @ 10:35 | 2,410.89 |
| 1,500.00 | นครหลวง | ท่าเรือรัชมังคลา | 03/03/20 @ 06:00 | 03/03/20 @ 15:05 | 1,428.68 |
| 1,300.00 | นครหลวง | ท่าเรือรัชมังคลา | 03/03/20 @ 12:40 | 03/03/20 @ 18:10 | 1,160.80 |
| 1,800.00 | นครหลวง | ท่าเรือรัชมังคลา | 10/03/20 @ 17:10 | 11/03/20 @ 11:40 | 1,659.02 |
| 1,850.00 | นครหลวง | ท่าเรือรัชมังคลา | 11/03/20 @ 13:40 | 12/03/20 @ 09:00 | 1,785.22 |
| 1,900.00 | นครหลวง | ท่าเรือรัชมังคลา | 10/03/20 @ 18:10 | 11/03/20 @ 16:35 | 1,790.12 |
| 2,600.00 | นครหลวง | ท่าเรือรัชมังคลา | 04/03/20 @ 06:00 | 04/03/20 @ 15:40 | 2,608.51 |
| 2,500.00 | นครหลวง | ท่าเรือรัชมังคลา | 07/03/20 @ 12:00 | 08/03/20 @ 10:35 | 2,561.93 |
| 2,400.00 | นครหลวง | ท่าเรือรัชมังคลา | 06/03/20 @ 16:56 | 07/03/20 @ 13:00 | 2,422.18 |
| 2,000.00 | นครหลวง | ท่าเรือรัชมังคลา | 04/03/20 @ 14:10 | 05/03/20 @ 10:05 | 2,049.54 |
| 1,800.00 | นครหลวง | ท่าเรือรัชมังคลา | 05/03/20 @ 06:03 | 05/03/20 @ 15:00 | 1,863.22 |
| 2,400.00 | นครหลวง | ท่าเรือรัชมังคลา | 05/03/20 @ 13:05 | 06/03/20 @ 11:40 | 2,422.18 |
| 2,400.00 | นครหลวง | ท่าเรือรัชมังคลา | 12/03/20 @ 12:00 | 13/03/20 @ 11:30 | 2,332.30 |
| 1,200.00 | นครหลวง | ท่าเรือรัชมังคลา | 17/03/20 @ 10:50 | 18/03/20 @ 09:40 | 1,166.15 |
| 1,450.00 | นครหลวง | ท่าเรือรัชมังคลา | 15/03/20 @ 12:25 | 16/03/20 @ 11:55 | 1,435.26 |
| 2,600.00 | นครหลวง | ท่าเรือรัชมังคลา | 06/03/20 @ 06:00 | 06/03/20 @ 16:55 | 2,608.51 |
| 2,500.00 | นครหลวง | ท่าเรือรัชมังคลา | 13/03/20 @ 12:11 | 15/03/20 @ 15:20 | 2,422.00 |
| 2,300.00 | นครหลวง | ท่าเรือรัชมังคลา | 16/03/20 @ 10:08 | 17/03/20 @ 14:00 | 2,242.60 |
| 2,500.00 | นครหลวง | ท่าเรือรัชมังคลา | 19/03/20 @ 09:00 | 20/03/20 @ 09:35 | 2,672.16 |
| 2,700.00 | นครหลวง | ท่าเรือรัชมังคลา | 19/03/20 @ 17:05 | 20/03/20 @ 15:40 | 2,856.43 |
| 2,500.00 | นครหลวง | ท่าเรือรัชมังคลา | 21/03/20 @ 09:00 | 21/03/20 @ 18:05 | 2,487.87 |
| 2,000.00 | นครหลวง | ท่าเรือรัชมังคลา | 22/03/20 @ 09:55 | 23/03/20 @ 09:55 | 2,119.30 |
| 1,700.00 | นครหลวง | ท่าเรือรัชมังคลา | 20/03/20 @ 15:45 | 21/03/20 @ 10:30 | 1,750.74 |
| 1,700.00 | นครหลวง | ท่าเรือรัชมังคลา | 24/03/20 @ 09:00 | 24/03/20 @ 16:15 | 1,750.74 |
| 2,100.00 | นครหลวง | ท่าเรือรัชมังคลา | 21/03/20 @ 16:30 | 22/03/20 @ 11:00 | 2,211.44 |
| 1,700.00 | นครหลวง | ท่าเรือรัชมังคลา | 23/03/20 @ 08:00 | 24/03/20 @ 09:15 | 1,750.73 |
| 2,400.00 | นครหลวง | ท่าเรือรัชมังคลา | 25/03/20 @ 12:05 | 25/03/20 @ 16:30 | 2,279.45 |
| 2,400.00 | นครหลวง | ท่าเรือรัชมังคลา | 25/03/20 @ 15:00 | 26/03/20 @ 09:10 | 2,279.45 |
| 2,300.00 | นครหลวง | ท่าเรือรัชมังคลา | 25/03/20 @ 18:35 | 26/03/20 @ 12:35 | 2,279.45 |
| 2,550.00 | นครหลวง | ท่าเรือรัชมังคลา | 26/03/20 @ 12:35 | 26/03/20 @ 16:45 | 2,367.13 |
| 2,250.00 | นครหลวง | ท่าเรือรัชมังคลา | 26/03/20 @ 18:40 | 27/03/20 @ 13:15 | 2,454.80 |
| 1,700.00 | นครหลวง | ท่าเรือรัชมังคลา | 26/03/20 @ 15:25 | 27/03/20 @ 10:15 | 2,279.45 |
| 1,700.00 | นครหลวง | ท่าเรือรัชมังคลา | 27/03/20 @ 13:30 | 27/03/20 @ 17:00 | 1,753.43 |
| 1,700.00 | นครหลวง | ท่าเรือรัชมังคลา | 27/03/20 @ 15:40 | 28/03/20 @ 09:15 | 1,665.76 |
| 2,300.00 | นครหลวง | ท่าเรือรัชมังคลา | 28/03/20 @ 10:40 | 28/03/20 @ 18:15 | 2,279.44 |
| 2,300.00 | นครหลวง | ท่าเรือรัชมังคลา | 27/03/20 @ 18:30 | 28/03/20 @ 14:20 | 2,367.13 |
| 2,600.00 | นครหลวง | ท่าเรือรัชมังคลา | 29/03/20 @ 10:50 | 29/03/20 @ 17:45 | 2,542.47 |
| 1,700.00 | นครหลวง | ท่าเรือรัชมังคลา | 29/03/20 @ 06:00 | 29/03/20 @ 13:15 | 1,665.76 |
| 2,700.00 | นครหลวง | ท่าเรือรัชมังคลา | 29/03/20 @ 16:45 | 30/03/20 @ 10:15 | 2,805.49 |
| 2,700.00 | นครหลวง | ท่าเรือรัชมังคลา | 28/03/20 @ 16:00 | 30/03/20 @ 10:25 | 2,542.47 |
| 2,300.00 | นครหลวง | ท่าเรือรัชมังคลา | 30/03/20 @ 09:45 | 30/03/20 @ 14:35 | 2,367.13 |
| 2,500.00 | นครหลวง | ท่าเรือรัชมังคลา | 30/03/20 @ 17:00 | 31/03/20 @ 10:25 | 2,389.56 |
| 2,500.00 | นครหลวง | ท่าเรือรัชมังคลา | 31/03/20 @ 08:00 | 31/03/20 @ 15:45 | 2,389.56 |
| 2,400.00 | นครหลวง | ท่าเรือรัชมังคลา | 01/04/20 @ 09:30 | 01/04/20 @ 17:00 | 2,301.06 |
| 2,300.00 | นครหลวง | ท่าเรือรัชมังคลา | 31/03/20 @ 13:45 | 01/04/20 @ 08:35 | 2,212.55 |
| 2,500.00 | นครหลวง | ท่าเรือรัชมังคลา | 31/03/20 @ 17:25 | 01/04/20 @ 13:25 | 2,312.53 |
| 2,300.00 | นครหลวง | ท่าเรือรัชมังคลา | 01/04/20 @ 18:10 | 02/04/20 @ 12:55 | 2,389.54 |
| 900.00 | นครหลวง | ท่าเรือรัชมังคลา | 03/04/20 @ 09:50 | 04/04/20 @ 09:15 | 973.52 |
| 1,000.00 | นครหลวง | ท่าเรือรัชมังคลา | 04/04/20 @ 18:20 | 04/04/20 @ 14:45 | 1,062.11 |
| 2,300.00 | นครหลวง | ท่าเรือรัชมังคลา | 02/04/20 @ 12:30 | 03/04/20 @ 14:00 | 2,212.55 |
| 2,000.00 | นครหลวง | ท่าเรือรัชมังคลา | 04/04/20 @ 12:20 | 04/04/20 @ 18:35 | 2,035.55 |
| 1,000.00 | นครหลวง | ท่าเรือรัชมังคลา | 03/04/20 @ 06:15 | 03/04/20 @ 10:00 | 973.52 |
| 1,100.00 | นครหลวง | ท่าเรือรัชมังคลา | 03/04/20 @ 12:25 | 03/04/20 @ 17:00 | 1,150.53 |

| | | | | | |
|----------|---------|------------------|------------------|------------------|----------|
| 1,650.00 | นครหลวง | ท่าเรือรัชมังคลา | 01/04/20 @ 15:20 | 02/04/20 @ 09:40 | 1,593.04 |
| 800.00 | นครหลวง | ท่าเรือรัชมังคลา | 02/04/20 @ 12:00 | 02/04/20 @ 18:50 | 796.52 |
| 1,700.00 | นครหลวง | ท่าเรือรัชมังคลา | 05/04/20 @ 10:30 | 05/04/20 @ 14:25 | 1,637.27 |
| 1,750.00 | นครหลวง | ท่าเรือรัชมังคลา | 05/04/20 @ 16:00 | 06/04/20 @ 09:55 | 1,681.54 |
| 1,100.00 | นครหลวง | ท่าเรือรัชมังคลา | 04/04/20 @ 17:10 | 05/04/20 @ 09:20 | 1,062.03 |
| 1,500.00 | นครหลวง | ท่าเรือรัชมังคลา | 06/04/20 @ 08:05 | 06/04/20 @ 13:05 | 1,460.29 |
| 2,400.00 | นครหลวง | ท่าเรือรัชมังคลา | 03/04/20 @ 15:10 | 04/04/20 @ 10:10 | 2,301.06 |
| 900.00 | นครหลวง | ท่าเรือรัชมังคลา | 06/04/20 @ 11:50 | 06/04/20 @ 16:35 | 885.02 |
| 1,450.00 | นครหลวง | ท่าเรือรัชมังคลา | 06/04/20 @ 18:00 | 07/04/20 @ 10:55 | 1,416.03 |
| 2,400.00 | นครหลวง | ท่าเรือรัชมังคลา | 06/04/20 @ 14:20 | 07/04/20 @ 09:00 | 2,301.06 |
| 2,300.00 | นครหลวง | ท่าเรือรัชมังคลา | 10/04/20 @ 08:00 | 10/04/20 @ 12:45 | 1,935.85 |
| 2,550.00 | นครหลวง | ท่าเรือรัชมังคลา | 04/04/20 @ 19:20 | 05/04/20 @ 17:50 | 2,433.81 |
| 1,500.00 | นครหลวง | ท่าเรือรัชมังคลา | 08/04/20 @ 09:20 | 08/04/20 @ 14:40 | 1,504.54 |
| 2,000.00 | นครหลวง | ท่าเรือรัชมังคลา | 08/04/20 @ 17:10 | 09/04/20 @ 09:50 | 1,991.30 |
| 2,000.00 | นครหลวง | ท่าเรือรัชมังคลา | 09/04/20 @ 08:15 | 09/04/20 @ 14:05 | 1,947.05 |
| 2,000.00 | นครหลวง | ท่าเรือรัชมังคลา | 08/04/20 @ 13:00 | 09/04/20 @ 08:00 | 1,947.05 |
| 1,900.00 | นครหลวง | ท่าเรือรัชมังคลา | 07/04/20 @ 10:20 | 07/04/20 @ 15:40 | 2,301.06 |
| 2,000.00 | นครหลวง | ท่าเรือรัชมังคลา | 07/04/20 @ 13:50 | 08/04/20 @ 08:55 | 2,389.56 |
| 1,900.00 | นครหลวง | ท่าเรือรัชมังคลา | 07/04/20 @ 17:50 | 08/04/20 @ 10:45 | 2,270.14 |
| 2,400.00 | นครหลวง | ท่าเรือรัชมังคลา | 10/04/20 @ 13:55 | 11/04/20 @ 09:15 | 2,270.14 |
| 1,500.00 | นครหลวง | ท่าเรือรัชมังคลา | 11/04/20 @ 07:40 | 11/04/20 @ 15:30 | 1,440.67 |
| 2,400.00 | นครหลวง | ท่าเรือรัชมังคลา | 12/04/20 @ 10:00 | 12/04/20 @ 18:00 | 2,270.14 |
| 2,300.00 | นครหลวง | ท่าเรือรัชมังคลา | 11/04/20 @ 14:00 | 12/04/20 @ 10:00 | 1,182.00 |
| 2,300.00 | นครหลวง | ท่าเรือรัชมังคลา | 11/04/20 @ 13:25 | 13/04/20 @ 10:00 | 1,257.10 |
| 2,600.00 | นครหลวง | ท่าเรือรัชมังคลา | 14/04/20 @ 08:45 | 14/04/20 @ 16:00 | 2,532.22 |
| 2,450.00 | นครหลวง | ท่าเรือรัชมังคลา | 12/04/20 @ 18:00 | 13/04/20 @ 13:20 | 2,270.14 |
| 2,400.00 | นครหลวง | ท่าเรือรัชมังคลา | 13/04/20 @ 11:20 | 13/04/20 @ 18:00 | 2,270.14 |
| 2,500.00 | นครหลวง | ท่าเรือรัชมังคลา | 13/04/20 @ 17:40 | 14/04/20 @ 10:10 | 2,357.10 |
| 1,700.00 | นครหลวง | ท่าเรือรัชมังคลา | 14/04/20 @ 17:05 | 15/04/20 @ 08:35 | 1,658.58 |
| 1,350.00 | นครหลวง | ท่าเรือรัชมังคลา | 15/04/20 @ 09:10 | 15/04/20 @ 13:45 | 1,222.22 |
| 1,700.00 | นครหลวง | ท่าเรือรัชมังคลา | 14/04/20 @ 18:00 | 15/04/20 @ 10:55 | 1,658.58 |
| 1,800.00 | นครหลวง | ท่าเรือรัชมังคลา | 18/04/20 @ 12:30 | 19/04/20 @ 11:25 | 1,672.22 |
| 2,100.00 | นครหลวง | ท่าเรือรัชมังคลา | 18/04/20 @ 17:27 | 18/04/20 @ 19:15 | 2,024.00 |
| 2,500.00 | นครหลวง | ท่าเรือรัชมังคลา | 19/04/20 @ 09:40 | 20/04/20 @ 10:55 | 2,377.78 |
| 2,400.00 | นครหลวง | ท่าเรือรัชมังคลา | 19/04/20 @ 09:40 | 19/04/20 @ 17:10 | 2,289.28 |
| 2,600.00 | นครหลวง | ท่าเรือรัชมังคลา | 20/04/20 @ 06:50 | 20/04/20 @ 16:45 | 2,465.56 |
| 2,500.00 | นครหลวง | ท่าเรือรัชมังคลา | 20/04/20 @ 18:00 | 21/04/20 @ 16:50 | 2,377.78 |
| 2,400.00 | นครหลวง | ท่าเรือรัชมังคลา | 21/04/20 @ 15:50 | 21/04/20 @ 10:00 | 2,289.28 |
| 2,700.00 | นครหลวง | ท่าเรือรัชมังคลา | 21/04/20 @ 12:40 | 22/04/20 @ 14:00 | 2,553.33 |
| 2,600.00 | นครหลวง | ท่าเรือรัชมังคลา | 22/04/20 @ 11:20 | 23/04/20 @ 09:45 | 2,465.56 |
| 2,500.00 | นครหลวง | ท่าเรือรัชมังคลา | 22/04/20 @ 14:25 | 23/04/20 @ 14:25 | 2,377.78 |
| 1,200.00 | นครหลวง | ท่าเรือรัชมังคลา | 21/04/20 @ 18:30 | 22/04/20 @ 10:20 | 1,144.44 |
| 2,000.00 | นครหลวง | ท่าเรือรัชมังคลา | 23/04/20 @ 15:00 | 24/04/20 @ 09:15 | 1,848.89 |
| 2,200.00 | นครหลวง | ท่าเรือรัชมังคลา | 24/04/20 @ 10:30 | 24/04/20 @ 18:10 | 2,112.22 |
| 1,800.00 | นครหลวง | ท่าเรือรัชมังคลา | 25/04/20 @ 08:00 | 25/04/20 @ 14:05 | 1,760.00 |
| 1,900.00 | นครหลวง | ท่าเรือรัชมังคลา | 24/04/20 @ 16:20 | 25/04/20 @ 09:45 | 1,760.00 |
| 2,400.00 | นครหลวง | ท่าเรือรัชมังคลา | 25/04/20 @ 12:10 | 26/04/20 @ 10:55 | 2,289.28 |
| 2,500.00 | นครหลวง | ท่าเรือรัชมังคลา | 26/04/20 @ 15:10 | 27/04/20 @ 12:30 | 2,377.78 |
| 2,500.00 | นครหลวง | ท่าเรือรัชมังคลา | 26/04/20 @ 09:15 | 26/04/20 @ 16:45 | 2,377.78 |
| 1,800.00 | นครหลวง | ท่าเรือรัชมังคลา | 23/04/20 @ 12:40 | 24/04/20 @ 12:50 | 1,672.22 |
| 1,450.00 | นครหลวง | ท่าเรือรัชมังคลา | 26/04/20 @ 18:10 | 27/04/20 @ 09:10 | 1,452.22 |
| 1,400.00 | นครหลวง | ท่าเรือรัชมังคลา | 27/04/20 @ 10:35 | 27/04/20 @ 15:40 | 1,452.22 |
| 1,500.00 | นครหลวง | ท่าเรือรัชมังคลา | 25/04/20 @ 17:40 | 26/04/20 @ 09:55 | 1,584.44 |
| 2,300.00 | นครหลวง | ท่าเรือรัชมังคลา | 28/04/20 @ 08:30 | 29/04/20 @ 09:10 | 2,242.22 |
| 2,300.00 | นครหลวง | ท่าเรือรัชมังคลา | 27/04/20 @ 17:10 | 28/04/20 @ 10:20 | 2,333.33 |
| 2,300.00 | นครหลวง | ท่าเรือรัชมังคลา | 28/04/20 @ 14:40 | 29/04/20 @ 09:20 | 2,242.22 |
| 1,500.00 | นครหลวง | ท่าเรือรัชมังคลา | 29/04/20 @ 13:25 | 30/04/20 @ 09:50 | 1,524.44 |

| | | | | | |
|----------|---------|-----------------|------------------|------------------|----------|
| 2,700.00 | นครหลวง | ท่าเรือวัดมณีโช | 26/05/20 @ 19:10 | 27/05/20 @ 17:35 | 2,680.26 |
| 2,300.00 | นครหลวง | ท่าเรือวัดมณีโช | 26/05/20 @ 15:25 | 27/05/20 @ 10:35 | 2,310.57 |
| 2,000.00 | นครหลวง | ท่าเรือวัดมณีโช | 03/06/20 @ 10:25 | 04/06/20 @ 11:40 | 2,076.52 |
| 2,000.00 | นครหลวง | ท่าเรือวัดมณีโช | 02/06/20 @ 09:00 | 03/06/20 @ 11:55 | 2,076.52 |
| 1,800.00 | นครหลวง | ท่าเรือวัดมณีโช | 04/06/20 @ 19:00 | 05/06/20 @ 14:30 | 1,887.74 |
| 2,600.00 | นครหลวง | ท่าเรือวัดมณีโช | 27/05/20 @ 15:00 | 28/05/20 @ 13:30 | 2,495.42 |
| 2,500.00 | นครหลวง | ท่าเรือวัดมณีโช | 27/05/20 @ 19:00 | 28/05/20 @ 18:05 | 2,402.99 |
| 2,300.00 | นครหลวง | ท่าเรือวัดมณีโช | 28/05/20 @ 19:20 | 29/05/20 @ 16:15 | 2,310.57 |
| 2,100.00 | นครหลวง | ท่าเรือวัดมณีโช | 28/05/20 @ 16:00 | 29/05/20 @ 11:40 | 2,125.73 |
| 1,750.00 | นครหลวง | ท่าเรือวัดมณีโช | 29/05/20 @ 13:50 | 30/05/20 @ 08:45 | 1,709.82 |
| 2,200.00 | นครหลวง | ท่าเรือวัดมณีโช | 04/06/20 @ 16:05 | 04/06/20 @ 16:40 | 2,170.90 |
| 900.00 | นครหลวง | ท่าเรือวัดมณีโช | 04/06/20 @ 14:30 | 05/06/20 @ 09:40 | 943.87 |
| 2,500.00 | นครหลวง | ท่าเรือวัดมณีโช | 05/06/20 @ 17:30 | 06/06/20 @ 16:15 | 2,642.84 |
| 1,200.00 | นครหลวง | ท่าเรือวัดมณีโช | 06/06/20 @ 11:50 | 07/06/20 @ 07:55 | 1,227.03 |
| 1,400.00 | นครหลวง | ท่าเรือวัดมณีโช | 05/06/20 @ 12:00 | 06/06/20 @ 09:55 | 1,321.42 |
| 1,700.00 | นครหลวง | ท่าเรือวัดมณีโช | 07/06/20 @ 08:30 | 07/06/20 @ 13:25 | 1,677.32 |
| 750.00 | นครหลวง | ท่าเรือวัดมณีโช | 07/06/20 @ 12:00 | 07/06/20 @ 15:40 | 750.38 |
| 2,500.00 | นครหลวง | ท่าเรือวัดมณีโช | 08/06/20 @ 12:15 | 08/06/20 @ 18:45 | 2,383.55 |
| 2,400.00 | นครหลวง | ท่าเรือวัดมณีโช | 07/06/20 @ 14:20 | 08/06/20 @ 10:35 | 2,383.55 |
| 1,600.00 | นครหลวง | ท่าเรือวัดมณีโช | 09/06/20 @ 06:00 | 09/06/20 @ 12:50 | 1,544.90 |
| 1,600.00 | นครหลวง | ท่าเรือวัดมณีโช | 08/06/20 @ 17:30 | 09/06/20 @ 09:40 | 1,544.90 |
| 1,350.00 | นครหลวง | ท่าเรือวัดมณีโช | 08/06/20 @ 06:00 | 08/06/20 @ 14:00 | 1,324.20 |
| 1,150.00 | นครหลวง | ท่าเรือวัดมณีโช | 07/06/20 @ 16:15 | 07/06/20 @ 19:45 | 1,147.64 |
| 1,050.00 | นครหลวง | ท่าเรือวัดมณีโช | 09/06/20 @ 11:20 | 09/06/20 @ 16:35 | 1,059.36 |
| 2,400.00 | นครหลวง | ท่าเรือวัดมณีโช | 09/06/20 @ 15:00 | 10/06/20 @ 12:20 | 2,295.27 |
| 1,200.00 | นครหลวง | ท่าเรือวัดมณีโช | 14/06/20 @ 10:00 | 14/06/20 @ 15:10 | 1,147.64 |
| 1,200.00 | นครหลวง | ท่าเรือวัดมณีโช | 12/06/20 @ 12:20 | 13/06/20 @ 08:05 | 1,147.64 |
| 800.00 | นครหลวง | ท่าเรือวัดมณีโช | 14/06/20 @ 06:05 | 14/06/20 @ 09:10 | 750.40 |
| 1,600.00 | นครหลวง | ท่าเรือวัดมณีโช | 14/06/20 @ 13:00 | 14/06/20 @ 18:30 | 1,544.90 |
| 2,400.00 | นครหลวง | ท่าเรือวัดมณีโช | 11/06/20 @ 10:40 | 12/06/20 @ 09:50 | 2,295.27 |
| 2,600.00 | นครหลวง | ท่าเรือวัดมณีโช | 10/06/20 @ 14:00 | 11/06/20 @ 10:00 | 2,560.11 |
| 1,500.00 | นครหลวง | ท่าเรือวัดมณีโช | 09/06/20 @ 18:30 | 10/06/20 @ 09:50 | 1,456.62 |
| 2,500.00 | นครหลวง | ท่าเรือวัดมณีโช | 11/06/20 @ 18:30 | 12/06/20 @ 13:55 | 2,383.53 |
| 2,550.00 | นครหลวง | ท่าเรือวัดมณีโช | 13/06/20 @ 15:00 | 14/06/20 @ 11:45 | 2,471.83 |
| 1,300.00 | นครหลวง | ท่าเรือวัดมณีโช | 10/06/20 @ 11:00 | 10/06/20 @ 15:50 | 1,235.92 |
| 2,500.00 | นครหลวง | ท่าเรือวัดมณีโช | 12/06/20 @ 17:30 | 13/06/20 @ 13:10 | 2,383.55 |
| 2,500.00 | นครหลวง | ท่าเรือวัดมณีโช | 12/06/20 @ 12:20 | 13/06/20 @ 10:40 | 2,471.83 |
| 1,900.00 | นครหลวง | ท่าเรือวัดมณีโช | 11/06/20 @ 12:20 | 11/06/20 @ 16:50 | 1,765.60 |
| 1,600.00 | นครหลวง | ท่าเรือวัดมณีโช | 10/06/20 @ 17:50 | 11/06/20 @ 11:20 | 1,677.32 |
| 2,600.00 | นครหลวง | ท่าเรือวัดมณีโช | 15/06/20 @ 08:20 | 16/06/20 @ 11:40 | 2,510.68 |
| 2,400.00 | นครหลวง | ท่าเรือวัดมณีโช | 14/06/20 @ 14:00 | 17/06/20 @ 11:30 | 2,331.35 |
| 1,000.00 | นครหลวง | ท่าเรือวัดมณีโช | 17/06/20 @ 14:00 | 18/06/20 @ 14:05 | 986.34 |
| 1,200.00 | นครหลวง | ท่าเรือวัดมณีโช | 18/06/20 @ 12:05 | 19/06/20 @ 10:30 | 1,165.67 |
| 800.00 | นครหลวง | ท่าเรือวัดมณีโช | 18/06/20 @ 17:00 | 19/06/20 @ 12:35 | 807.01 |
| 1,700.00 | นครหลวง | ท่าเรือวัดมณีโช | 16/06/20 @ 13:30 | 18/06/20 @ 10:55 | 1,614.01 |
| 1,500.00 | นครหลวง | ท่าเรือวัดมณีโช | 25/06/20 @ 16:50 | 26/06/20 @ 11:24 | 1,434.68 |
| 1,000.00 | นครหลวง | ท่าเรือวัดมณีโช | 26/06/20 @ 08:35 | 26/06/20 @ 16:15 | 986.34 |
| 1,800.00 | นครหลวง | ท่าเรือวัดมณีโช | 03/07/20 @ 08:00 | 04/07/20 @ 09:20 | 1,703.68 |
| 1,750.00 | นครหลวง | ท่าเรือวัดมณีโช | 01/07/20 @ 08:00 | 02/07/20 @ 10:00 | 1,658.84 |
| 2,000.00 | นครหลวง | ท่าเรือวัดมณีโช | 04/07/20 @ 10:00 | 04/07/20 @ 18:40 | 1,972.68 |
| 2,500.00 | นครหลวง | ท่าเรือวัดมณีโช | 26/06/20 @ 16:05 | 02/07/20 @ 15:10 | 2,331.35 |
| 2,200.00 | นครหลวง | ท่าเรือวัดมณีโช | 19/06/20 @ 13:55 | 20/06/20 @ 14:15 | 2,281.30 |
| 2,700.00 | นครหลวง | ท่าเรือวัดมณีโช | 19/06/20 @ 13:45 | 20/06/20 @ 09:45 | 2,646.30 |
| 2,500.00 | นครหลวง | ท่าเรือวัดมณีโช | 21/06/20 @ 07:30 | 21/06/20 @ 15:50 | 2,600.71 |
| 2,500.00 | นครหลวง | ท่าเรือวัดมณีโช | 20/06/20 @ 10:30 | 20/06/20 @ 18:50 | 2,463.80 |
| 1,150.00 | นครหลวง | ท่าเรือวัดมณีโช | 20/06/20 @ 17:10 | 21/06/20 @ 09:20 | 1,277.53 |
| 2,150.00 | นครหลวง | ท่าเรือวัดมณีโช | 21/06/20 @ 11:40 | 22/06/20 @ 10:20 | 2,281.30 |

| | | | | | |
|----------|---------|-----------------|------------------|------------------|----------|
| 1,600.00 | นครหลวง | ท่าเรือวัดมณีโช | 22/06/20 @ 11:00 | 22/06/20 @ 18:20 | 1,642.53 |
| 2,700.00 | นครหลวง | ท่าเรือวัดมณีโช | 22/06/20 @ 16:40 | 23/06/20 @ 10:50 | 2,828.81 |
| 2,700.00 | นครหลวง | ท่าเรือวัดมณีโช | 21/06/20 @ 16:30 | 22/06/20 @ 15:10 | 2,828.81 |
| 2,200.00 | นครหลวง | ท่าเรือวัดมณีโช | 23/06/20 @ 13:20 | 24/06/20 @ 11:00 | 2,281.30 |
| 2,600.00 | นครหลวง | ท่าเรือวัดมณีโช | 23/06/20 @ 09:20 | 23/06/20 @ 17:30 | 2,372.55 |
| 2,600.00 | นครหลวง | ท่าเรือวัดมณีโช | 23/06/20 @ 18:10 | 24/06/20 @ 15:40 | 2,555.05 |
| 1,600.00 | นครหลวง | ท่าเรือวัดมณีโช | 03/07/20 @ 15:50 | 04/07/20 @ 11:20 | 1,793.34 |
| 1,700.00 | นครหลวง | ท่าเรือวัดมณีโช | 28/06/20 @ 12:20 | 28/06/20 @ 18:00 | 1,733.76 |
| 1,750.00 | นครหลวง | ท่าเรือวัดมณีโช | 28/06/20 @ 08:30 | 28/06/20 @ 13:45 | 1,733.79 |
| 1,550.00 | นครหลวง | ท่าเรือวัดมณีโช | 28/06/20 @ 14:40 | 29/06/20 @ 09:20 | 1,551.28 |
| 1,750.00 | นครหลวง | ท่าเรือวัดมณีโช | 28/06/20 @ 18:50 | 29/06/20 @ 12:25 | 1,733.79 |
| 2,400.00 | นครหลวง | ท่าเรือวัดมณีโช | 24/06/20 @ 11:30 | 24/06/20 @ 18:50 | 2,372.55 |
| 2,500.00 | นครหลวง | ท่าเรือวัดมณีโช | 24/06/20 @ 17:00 | 25/06/20 @ 11:55 | 2,463.80 |
| 2,400.00 | นครหลวง | ท่าเรือวัดมณีโช | 25/06/20 @ 07:10 | 25/06/20 @ 16:10 | 2,372.55 |
| 2,400.00 | นครหลวง | ท่าเรือวัดมณีโช | 05/07/20 @ 06:15 | 05/07/20 @ 14:50 | 2,258.64 |
| 2,700.00 | นครหลวง | ท่าเรือวัดมณีโช | 05/07/20 @ 17:45 | 06/07/20 @ 15:45 | 2,519.22 |
| 2,500.00 | นครหลวง | ท่าเรือวัดมณีโช | 05/07/20 @ 11:40 | 06/07/20 @ 10:00 | 2,345.48 |
| 2,500.00 | นครหลวง | ท่าเรือวัดมณีโช | 06/07/20 @ 11:00 | 07/07/20 @ 11:10 | 2,345.48 |
| 2,100.00 | นครหลวง | ท่าเรือวัดมณีโช | 07/07/20 @ 16:00 | 08/07/20 @ 13:00 | 1,998.00 |
| 2,600.00 | นครหลวง | ท่าเรือวัดมณีโช | 06/07/20 @ 16:55 | 07/07/20 @ 15:10 | 2,432.35 |
| 1,500.00 | นครหลวง | ท่าเรือวัดมณีโช | 07/07/20 @ 12:30 | 07/07/20 @ 19:00 | 1,433.35 |
| 2,500.00 | นครหลวง | ท่าเรือวัดมณีโช | 08/07/20 @ 14:00 | 09/07/20 @ 15:15 | 2,432.35 |
| 1,700.00 | นครหลวง | ท่าเรือวัดมณีโช | 08/07/20 @ 18:30 | 09/07/20 @ 09:00 | 1,650.52 |
| 2,300.00 | นครหลวง | ท่าเรือวัดมณีโช | 09/07/20 @ 09:40 | 10/07/20 @ 09:10 | 1,998.00 |
| 2,300.00 | นครหลวง | ท่าเรือวัดมณีโช | 09/07/20 @ 17:45 | 10/07/20 @ 15:00 | 2,171.74 |
| 700.00 | นครหลวง | ท่าเรือวัดมณีโช | 08/07/20 @ 18:30 | 09/07/20 @ 09:00 | 868.70 |
| 2,300.00 | นครหลวง | ท่าเรือวัดมณีโช | 10/07/20 @ 10:00 | 10/07/20 @ 18:00 | 2,084.84 |
| 1,400.00 | นครหลวง | ท่าเรือวัดมณีโช | 10/07/20 @ 18:00 | 11/07/20 @ 11:30 | - |
| 1,600.00 | นครหลวง | ท่าเรือวัดมณีโช | 11/07/20 @ 10:40 | 11/07/20 @ 19:15 | - |
| 1,250.00 | นครหลวง | ท่าเรือวัดมณีโช | 12/07/20 @ 12:30 | 13/07/20 @ 09:45 | - |
| 850.00 | นครหลวง | ท่าเรือวัดมณีโช | 12/07/20 @ 07:00 | 12/07/20 @ 14:35 | - |
| 1,050.00 | นครหลวง | ท่าเรือวัดมณีโช | 11/07/20 @ 16:50 | 12/07/20 @ 10:30 | - |
| 1,600.00 | นครหลวง | ท่าเรือวัดมณีโช | 12/07/20 @ 18:00 | 13/07/20 @ 14:25 | - |
| 1,400.00 | นครหลวง | ท่าเรือวัดมณีโช | 13/07/20 @ 12:30 | 14/07/20 @ 08:50 | - |
| 850.00 | นครหลวง | ท่าเรือวัดมณีโช | 13/07/20 @ 18:30 | NULL | - |

เอกสารแนบที่ 2.17



จุดจอดเรือชั่วคราว

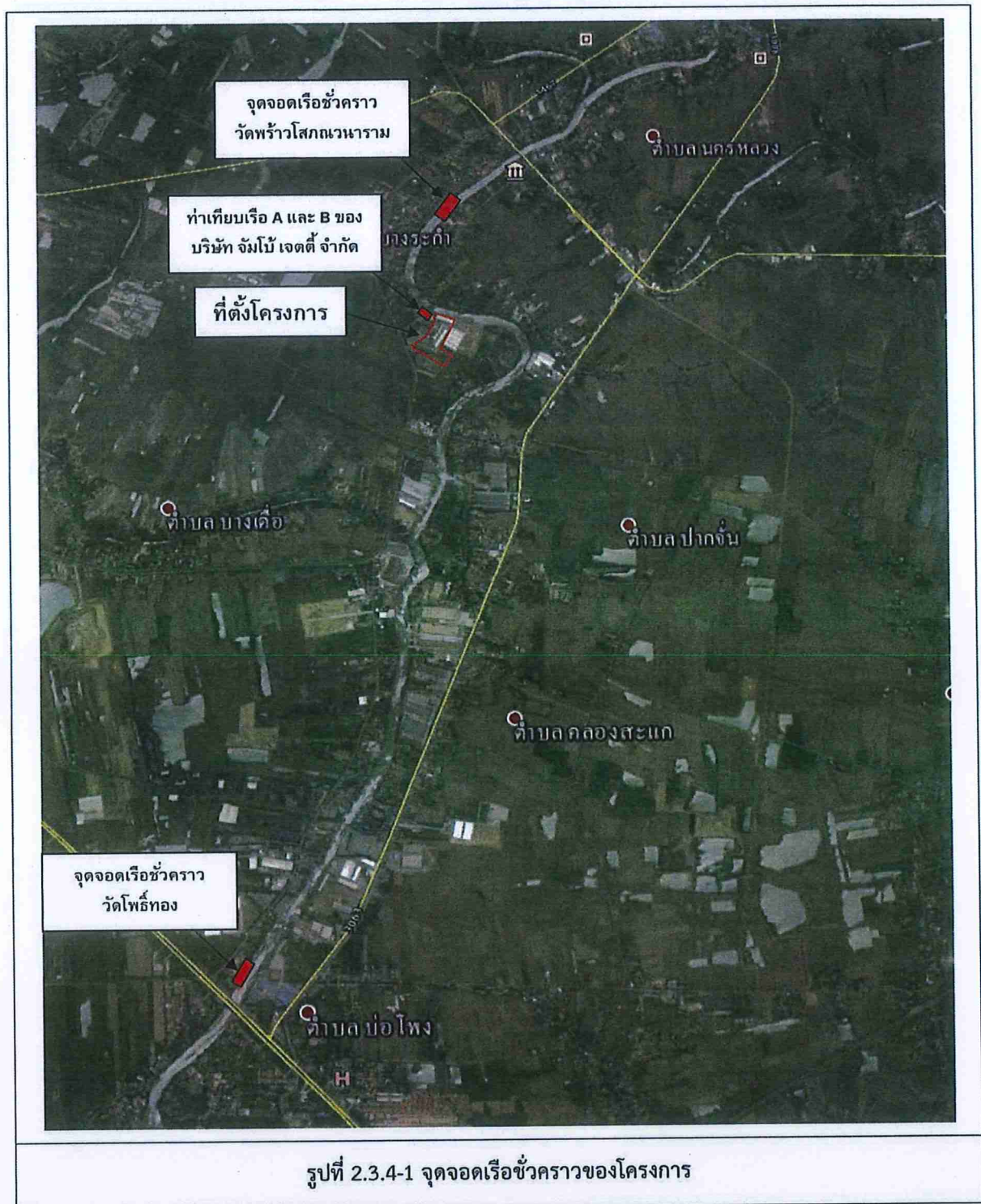

เอกสารแนบที่ 2.18



เอกสารการตรวจสอบระบบท่อจำหน่ายน้ำ

๖ เอกสารการตรวจสอบระบบระบายน้ำ

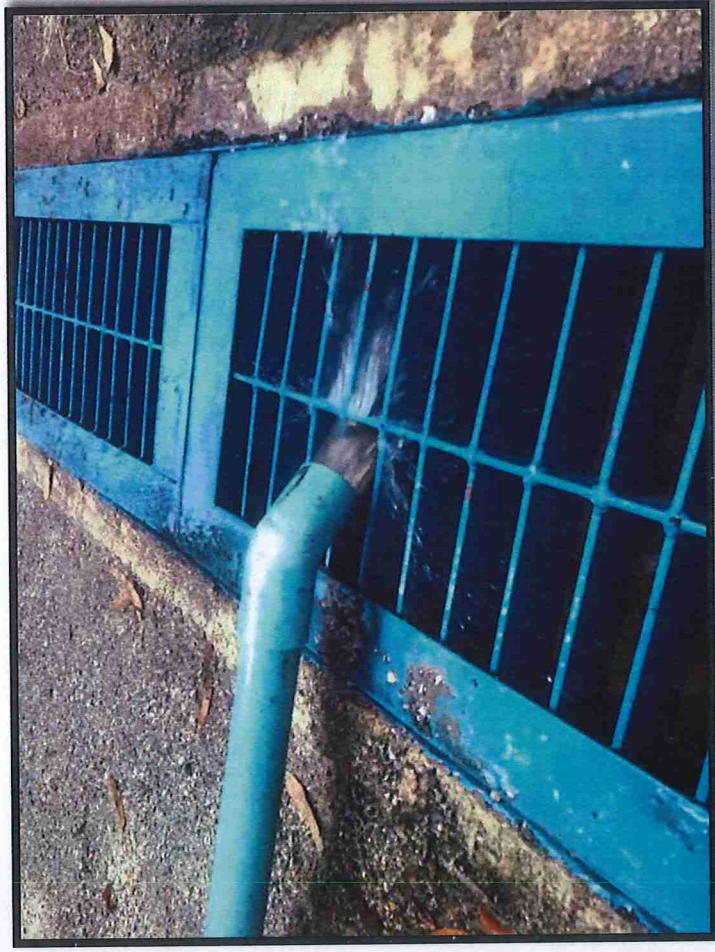

เอกสารชุดลอกรางระบายน้ำในพื้นที่โครงการ ประจำปี 2563

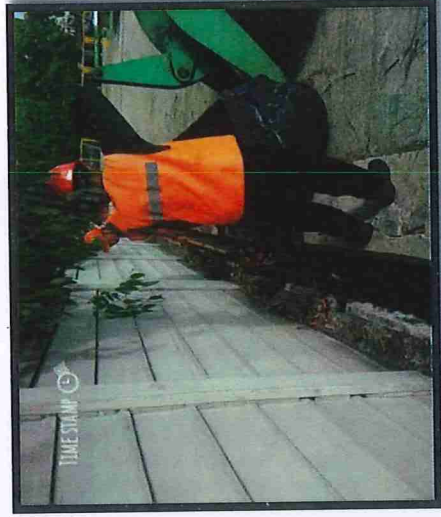
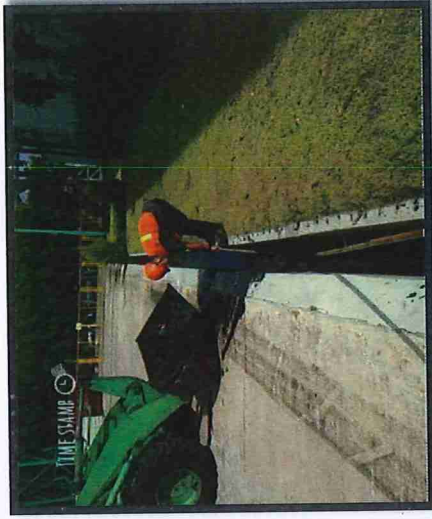

เอกสารแนบที่ 2.19



เอกสารแจ้งให้ทำเรือข้างเคียงรับทราบก่อน
ดำเนินการก่อสร้าง



ระบบการจัดเก็บถ่านหินแบบปิด เพื่อการพัฒนาอย่างยั่งยืน
(วัดบันได)

กำหนดการปรับปรุงท่าเทียบเรือ และติดตั้งเครื่องจักรลำเลียงถ่านหินแบบปิด
(Screw Unloader) ระหว่างเดือนเมษายน 61- เดือนเมษายน 62



ตามที่ท่าเรือวัดบันได มีโครงการที่จะปรับปรุงท่าเทียบเรือ และติดตั้งเครื่องจักรลำเลียงถ่านหินจากเรือแบบปิด (Screw Unloader) โดยมีวัตถุประสงค์เพื่อปรับปรุงโครงสร้างท่าเทียบเรือให้มีความมั่นคงแข็งแรง เพื่อเป็นท่าเทียบเรือรองรับเรือขนาดตั้งแต่ 500 ตันกรอส และติดตั้งเครื่องจักรลำเลียงถ่านหิน เพื่อให้ระบบขนถ่ายถ่านหินเป็นระบบปิดโดยสมบูรณ์

ทีมปรับปรุงท่าเรือและติดตั้งเครื่องจักรฯ จะเข้าดำเนินการช่วงกลางเดือนเมษายน 2561 และจะแล้วเสร็จประมาณเดือนเมษายน 2562

จึงเรียนมาเพื่อทราบ



ระบบการจัดเก็บถ่านหินแบบปิด เพื่อการพัฒนาอย่างยั่งยืน
(วัดบันได)

กำหนดการปรับปรุงท่าเทียบเรือ และติดตั้งเครื่องจักรลำเลียงถ่านหินแบบปิด
(Screw Unloader) ระหว่างเดือนเมษายน 61- เดือนเมษายน 62



รับทราบกำหนดการ
นายก อบต.แม่ลา
(นายดิเรก ลำราญ)

นายก อบต.คลองสะแก
(นายเชิษฐ์ ฤๅเสก)

กำนันตำบลคลองสะแก
(นายสอ อ่อนหวาน)

หมู่ 2 ตำบลคลองสะแก
(นายภาณุ สายเชื้อ)

บริษัท มทวดี โลจิสติกส์ จำกัด (มหาชน)
(นายสุวิทย์ อรุณภักดิ์)



ระบบการจัดเก็บถ่านหินแบบปิด เพื่อการพัฒนาอย่างยั่งยืน
(วัดบันได)

กำหนดการปรับปรุงท่าเทียบเรือ และติดตั้งเครื่องจักรลำเลียงถ่านหินแบบปิด
(Screw Unloader) ระหว่างเดือนเมษายน 61- เดือนเมษายน 62



ตามที่ท่าเรือวัดบันได มีโครงการที่จะปรับปรุงท่าเทียบเรือ และติดตั้งเครื่องจักรลำเลียงถ่านหินจากเรือแบบปิด (Screw Unloader) โดยมีวัตถุประสงค์เพื่อปรับปรุงโครงสร้างท่าเทียบเรือให้มีความมั่นคงแข็งแรง เพื่อเป็นท่าเทียบเรือรองรับเรือขนาดตั้งแต่ 500 ตันกรอส และติดตั้งเครื่องจักรลำเลียงถ่านหิน เพื่อให้ระบบขนถ่ายถ่านหินเป็นระบบปิดโดยสมบูรณ์

ทีมปรับปรุงท่าเรือและติดตั้งเครื่องจักรฯ จะเข้าดำเนินการช่วงกลางเดือนเมษายน 2561 และจะแล้วเสร็จประมาณเดือนเมษายน 2562

จึงเรียนมาเพื่อทราบ



ระบบการจัดเก็บถ่านหินแบบปิด เพื่อการพัฒนาอย่างยั่งยืน
(วัดบันได)

กำหนดการปรับปรุงท่าเทียบเรือ และติดตั้งเครื่องจักรลำเลียงถ่านหินแบบปิด
(Screw Unloader) ระหว่างเดือนเมษายน 61- เดือนเมษายน 62



รับทราบกำหนดการ
กำนันตำบลบางระกำ
(นายชัยพร กลมกล่อม)

หมู่ 1 ตำบลบางระกำ
(นายเฉลิม พลายพริ้ว)

หมู่ 2 ตำบลบางระกำ
(นายสายชล ขลิบาค)

หมู่ 3 ตำบลบางระกำ
(นายสมยศ สอนกัน)

เอกสารแนบที่ 2.20



สัดส่วนพนักงาน

สัดส่วนพนักงาน 82 คน

ช่วงระหว่าง กรกฎาคม-ธันวาคม พ.ศ.2561 โครงการปรับปรุงท่าเรือ

และติดตั้งเครื่องจักรลำเลียงถ่านหินแบบปิด (Screw Unloader)

| ภูมิภาค | จำนวน |
|-----------------------|-------|
| ภาคกลาง | 26 |
| ภาคเหนือ | 10 |
| ภาคตะวันออกเฉียงเหนือ | 27 |
| ภาคตะวันออก | 7 |
| ภาคใต้ | 12 |

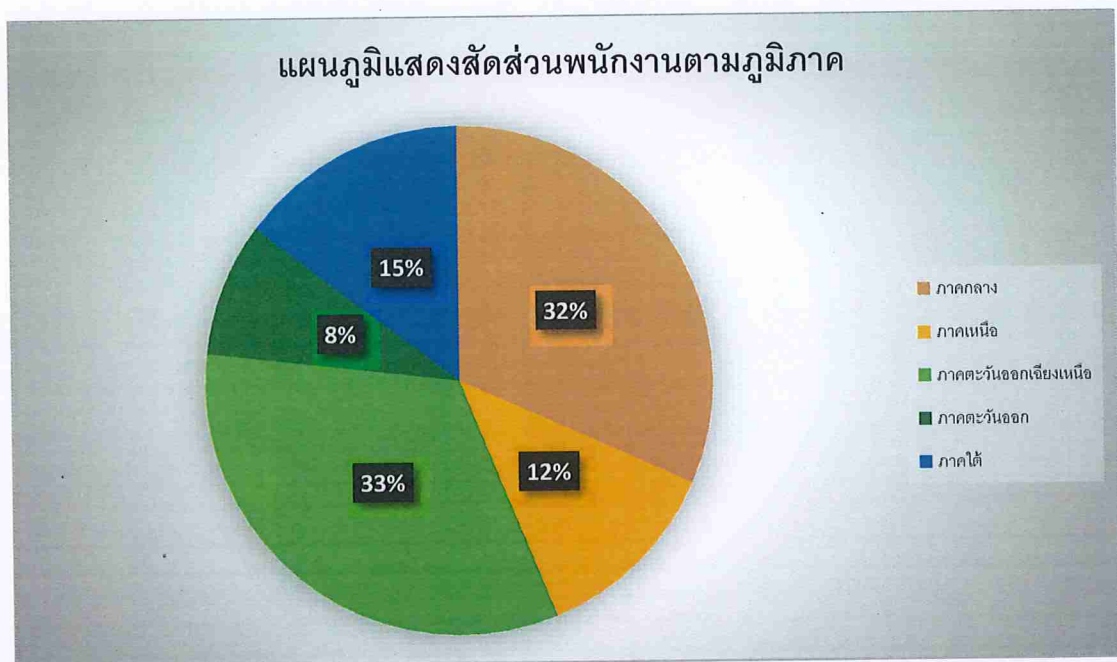

เอกสารแนบที่ 2.21



ผลตรวจสุขภาพพนักงานก่อนเข้าทำงาน

ใบรับรองการตรวจสุขภาพ

สถานีอนามัยตำบลหัวป่าหวาย
เลขที่ 51/2 หมู่ที่ 8 ตำบลหัวป่าหวาย
อำเภอพระพรหม จังหวัดสุราษฎร์ธานี

วันที่ 27 เดือนสิงหาคม พ.ศ.2561

ข้าพเจ้า นายพิษณุ บัวชุม ตำแหน่งเจ้าพนักงานสาธารณสุข ระดับชำนาญการ จอรับรองว่า
นายบุญขึ้น ชื่อจริง เลขประจำตัว 3-4006-00344-32-1 ได้มาตรวจสุขภาพปกติในบัสสาธารณะ
ที่สถานีอนามัยตำบลหัวป่าหวาย อำเภอพระพรหม จังหวัดสุราษฎร์ธานี ในวันที่ 27 เดือนสิงหาคม พ.ศ.2561
จริง ผลการตรวจ ไม่พบภาวะผิดปกติใดๆ



เลขที่ 913

เลขที่ 032

ใบเสร็จรับเงิน

ในราชการ รพ.สต. เขาวง อ.พระพรหม จ.สุราษฎร์ธานี สำนักงานปลัดกระทรวง กระทรวงสาธารณสุข
วันที่ 7 เดือน สิงหาคม พ.ศ. 2561
ได้รับเงินจาก ทบป. ๒๖๖๒๔๕ (๖๖๖๖) ตามรายละเอียดดังนี้

| รายการ | จำนวนเงิน |
|------------------------|-----------|
| ผลการตรวจสุขภาพสาธารณะ | 80 |
| ปกติ | 80 |
| ผิดปกติ | |

จำนวนเงิน > ๗๖๖๒๔๕๖๖๖๖ (คำยืม)
ให้เป็นการถูกต้องแล้ว
วันที่รับเงิน 3 (ห้า. 59)
เลขที่ สม. 801-1000

เลขที่ 913

เลขที่ 033

ใบเสร็จรับเงิน

ในราชการ รพ.สต. เขาวง อ.พระพรหม จ.สุราษฎร์ธานี สำนักงานปลัดกระทรวง กระทรวงสาธารณสุข
วันที่ 7 เดือน สิงหาคม พ.ศ. 2561
ได้รับเงินจาก ทบป. ๒๖๖๒๔๕ (๖๖๖๖) ตามรายละเอียดดังนี้

| รายการ | จำนวนเงิน |
|------------------------|-----------|
| ผลการตรวจสุขภาพสาธารณะ | 80 |
| ปกติ | 80 |
| ผิดปกติ | |

จำนวนเงิน > ๗๖๖๒๔๕๖๖๖๖ (คำยืม)
ให้เป็นการถูกต้องแล้ว
วันที่รับเงิน 3 (ห้า. 59)
เลขที่ สม. 801-1000

เลขที่ 938

เลขที่ 018

ใบเสร็จรับเงิน

ในราชการ รพ.สต. เขาวง อ.พระพรหม จ.สุราษฎร์ธานี สำนักงานปลัดกระทรวง กระทรวงสาธารณสุข
วันที่ 22 เดือน ตุลาคม พ.ศ. 2561
ได้รับเงินจาก นาม ดันย ๖๖๖๖๖๖๖๖๖๖ ตามรายละเอียดดังนี้

| รายการ | จำนวนเงิน |
|------------------------|-----------|
| ผลการตรวจสุขภาพสาธารณะ | 80 |
| ปกติ | 80 |
| ผิดปกติ | |

จำนวนเงิน (๗๖๖๒๔๕๖๖๖๖) (คำยืม)
ให้เป็นการถูกต้องแล้ว
วันที่รับเงิน 3 (ห้า. 59)
เลขที่ สม. 801-1000

เลขที่ 918

เลขที่ 039

ใบเสร็จรับเงิน

ในราชการ รพ.สต. เขาวง อ.พระพรหม จ.สุราษฎร์ธานี สำนักงานปลัดกระทรวง กระทรวงสาธารณสุข
วันที่ 3 เดือน กันยายน พ.ศ. 2561
ได้รับเงินจาก นาม ดันย ๖๖๖๖๖๖๖๖๖๖ ตามรายละเอียดดังนี้

| รายการ | จำนวนเงิน |
|------------------------|-----------|
| ผลการตรวจสุขภาพสาธารณะ | 80 |
| ปกติ | 80 |
| ผิดปกติ | |

จำนวนเงิน (๗๖๖๒๔๕๖๖๖๖) (คำยืม)
ให้เป็นการถูกต้องแล้ว
วันที่รับเงิน 3 (ห้า. 59)
เลขที่ สม. 801-1000

เลขที่ 2754

เลขที่ 13

ใบเสร็จรับเงิน

ในราชการ รพ.สต. เขาวง อ.พระพรหม จ.สุราษฎร์ธานี สำนักงานปลัดกระทรวง กระทรวงสาธารณสุข
วันที่ 3 เดือน กันยายน พ.ศ. 2561
ได้รับเงินจาก นาม ดันย ๖๖๖๖๖๖๖๖๖๖ ตามรายละเอียดดังนี้

| รายการ | จำนวนเงิน |
|------------------------|-----------|
| ผลการตรวจสุขภาพสาธารณะ | 80 |
| ปกติ | 80 |
| ผิดปกติ | |

จำนวนเงิน (๗๖๖๒๔๕๖๖๖๖) (คำยืม)
ให้เป็นการถูกต้องแล้ว
วันที่รับเงิน 3 (ห้า. 59)
เลขที่ สม. 801-1000

เลขที่ 918

เลขที่ 039

ใบเสร็จรับเงิน

ในราชการ รพ.สต. เขาวง อ.พระพรหม จ.สุราษฎร์ธานี สำนักงานปลัดกระทรวง กระทรวงสาธารณสุข
วันที่ 3 เดือน กันยายน พ.ศ. 2561
ได้รับเงินจาก นาม ดันย ๖๖๖๖๖๖๖๖๖๖ ตามรายละเอียดดังนี้

| รายการ | จำนวนเงิน |
|------------------------|-----------|
| ผลการตรวจสุขภาพสาธารณะ | 80 |
| ปกติ | 80 |
| ผิดปกติ | |

จำนวนเงิน (๗๖๖๒๔๕๖๖๖๖) (คำยืม)
ให้เป็นการถูกต้องแล้ว
วันที่รับเงิน 3 (ห้า. 59)
เลขที่ สม. 801-1000

เอกสารแนบที่ 2.22



เอกสารการจัดทำแฟ้มประวัติคนงานก่อสร้าง



แบบขึ้นทะเบียนผู้ประกันตน สำหรับผู้เคยยื่นแบบขึ้นทะเบียนผู้ประกันตน สปส.1-03 แล้ว

ชื่อสถานประกอบการ..... วิ. ไลฟ์ โฮม จำกัด..... เลขที่บัญชี 00-0003476-1
 ชื่อสาขา..... นางสาว..... ลำดับที่สาขา 1100004
 สถานประกอบการ/สาขาส่งเลขที่ 59167 หมู่ 2 ต.รอก/ช.ร..... ถนน..... ตำบล/แขวง.....
 อำเภอ/เขต..... เมือง..... จังหวัด..... บุรีรัมย์..... รหัสไปรษณีย์ 182610 โทรศัพท์..... 089-013359

| ลำดับที่ | เลขประจำตัวประชาชน | คำนำหน้า นามสกุล | วัน เดือน ปี เข้าทำงาน ใหม่ | ชื่อสถานประกอบการ สุดท้ายก่อนเข้า ทำงานที่นี่ | ชื่อสถานประกอบการ กรณีทำงานกับ นายจ้างหลายราย |
|----------|--------------------|------------------|--------------------------------|---|---|
| 1. | 1-14499-00458-01-1 | นายวิชาญ สุข | 2 ไร่. 61 | | |
| 2. | 1-14499-00458-01-1 | นายวิชาญ สุข | | | |
| 3. | 3-3203-00534-01-1 | นางสาวอริสรา | | | |
| 4. | 3-3203-00425-00-9 | นางสาวอริสรา | | | |
| 5. | 3-3203-00533-13-9 | นางสาวอริสรา | | | |
| 6. | 1-3203-00005-01-1 | นายวิชาญ สุข | | | |
| 7. | 1-3203-00136-00-1 | นายวิชาญ สุข | | | |

- หมายเหตุ 1. สำหรับคนต่างด้าวให้ เลขที่บัตรประกันสังคม
 ลงในช่องเลขประจำตัวประชาชน
 2. ให้แจ้งการขึ้นทะเบียนผู้ประกันตน ภายใน 30 วัน
 นับแต่วันที่ได้รับจ้างเข้าทำงาน มิฉะนั้นจะมีความ
 ผิดต้องระวางโทษจำคุกไม่เกิน 6 เดือน หรือปรับ
 ไม่เกิน 20,000 บาท หรือทั้งจำทั้งปรับ

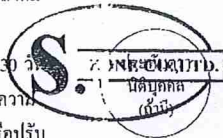

ข้าพเจ้าขอรับรองว่ารายการที่แจ้งไว้ข้างต้นถูกต้องและเป็นจริงทุกประการ
 ลงชื่อ..... วิชาญ สุข..... นายจ้าง/ผู้รับประกันตน
 ตำแหน่ง..... ผู้จัดการ
 วันที่..... 9 เดือน..... เม.ย. พ.ศ. 61
 (คำอธิบายนิตยดุษฎี)



บริษัท เอสซี แอสเสท คอร์ปอเรชั่น จำกัด
 ECO PLANT SERVICES CO., LTD



แบบฟอร์มการจ้างงานด้านความปลอดภัยและของโครงการ สำหรับผู้ปฏิบัติงานด้านความปลอดภัย

ชื่อโครงการ : SCG Plant 2016-2017
 เพื่อให้เป็นไปตามกฎระเบียบด้านความปลอดภัยและสิ่งแวดล้อม บริษัท เอสซี แอสเสท จำกัด
 14 คน งาน..... 10 คน งาน..... 4 คน พร้อมแนบเอกสาร ดังนี้
 1. แบบฟอร์มการจ้างงานด้านความปลอดภัยและของโครงการ
 2. แบบฟอร์มการจ้างงานด้านความปลอดภัยและของโครงการ
 3. แบบฟอร์มการจ้างงานด้านความปลอดภัยและของโครงการ
 4. แบบฟอร์มการจ้างงานด้านความปลอดภัยและของโครงการ
 5. แบบฟอร์มการจ้างงานด้านความปลอดภัยและของโครงการ
 6. แบบฟอร์มการจ้างงานด้านความปลอดภัยและของโครงการ
 7. แบบฟอร์มการจ้างงานด้านความปลอดภัยและของโครงการ
 8. แบบฟอร์มการจ้างงานด้านความปลอดภัยและของโครงการ
 9. แบบฟอร์มการจ้างงานด้านความปลอดภัยและของโครงการ
 10. แบบฟอร์มการจ้างงานด้านความปลอดภัยและของโครงการ
 11. แบบฟอร์มการจ้างงานด้านความปลอดภัยและของโครงการ
 12. แบบฟอร์มการจ้างงานด้านความปลอดภัยและของโครงการ
 13. แบบฟอร์มการจ้างงานด้านความปลอดภัยและของโครงการ
 14. แบบฟอร์มการจ้างงานด้านความปลอดภัยและของโครงการ

| ลำดับที่ | ชื่อ-นามสกุล | อายุ (ปี) | สถานที่ทำงาน | ลักษณะการทำงาน | นายจ้าง/ผู้รับประกันตน |
|----------|--------------|-----------|-----------------|----------------|------------------------|
| 1 | นายวิชาญ สุข | 49 | พื้นที่ก่อสร้าง | งานก่อสร้าง | นายวิชาญ สุข |
| 2 | นายวิชาญ สุข | 50 | พื้นที่ก่อสร้าง | งานก่อสร้าง | นายวิชาญ สุข |
| 3 | นายวิชาญ สุข | 51 | พื้นที่ก่อสร้าง | งานก่อสร้าง | นายวิชาญ สุข |
| 4 | นายวิชาญ สุข | 52 | พื้นที่ก่อสร้าง | งานก่อสร้าง | นายวิชาญ สุข |
| 5 | นายวิชาญ สุข | 53 | พื้นที่ก่อสร้าง | งานก่อสร้าง | นายวิชาญ สุข |
| 6 | นายวิชาญ สุข | 54 | พื้นที่ก่อสร้าง | งานก่อสร้าง | นายวิชาญ สุข |
| 7 | นายวิชาญ สุข | 55 | พื้นที่ก่อสร้าง | งานก่อสร้าง | นายวิชาญ สุข |
| 8 | นายวิชาญ สุข | 56 | พื้นที่ก่อสร้าง | งานก่อสร้าง | นายวิชาญ สุข |
| 9 | นายวิชาญ สุข | 57 | พื้นที่ก่อสร้าง | งานก่อสร้าง | นายวิชาญ สุข |
| 10 | นายวิชาญ สุข | 58 | พื้นที่ก่อสร้าง | งานก่อสร้าง | นายวิชาญ สุข |
| 11 | นายวิชาญ สุข | 59 | พื้นที่ก่อสร้าง | งานก่อสร้าง | นายวิชาญ สุข |
| 12 | นายวิชาญ สุข | 60 | พื้นที่ก่อสร้าง | งานก่อสร้าง | นายวิชาญ สุข |
| 13 | นายวิชาญ สุข | 61 | พื้นที่ก่อสร้าง | งานก่อสร้าง | นายวิชาญ สุข |
| 14 | นายวิชาญ สุข | 62 | พื้นที่ก่อสร้าง | งานก่อสร้าง | นายวิชาญ สุข |

ผู้จัดทำแบบฟอร์มนี้ : วิชาญ สุข
 ลงชื่อ : วิชาญ สุข
 ตำแหน่ง : ผู้จัดการ
 วันที่ : 9 เดือน..... เม.ย. พ.ศ. 61



แบบขึ้นทะเบียนผู้ประกันตน สำหรับผู้เคยยื่นแบบขึ้นทะเบียนผู้ประกันตน สปส.1-03 แล้ว

สปส.1-03/1

ชื่อสถานประกอบการ..... จ. ไร่รักษ์ จีทีดี..... เลขที่บัญชี 80-00003976-1
 ชื่อสาขา..... เกษตร..... ลำดับที่สาขา 1100004
 สถานประกอบการ/สาขาตั้งอยู่เลขที่ 54/67 หมู่ 2 ต.รอก/หอย..... ถนน..... ตำบล/แขวง..... บ้านนา
 อำเภอ/เขต ไร่รักษ์ จ.บุรีรัมย์ รหัสไปรษณีย์ 18260 โทรศัพท์ 099-0133659

| ลำดับที่ | เลขประจำตัวประชาชน | ตำแหน่ง/นาม ชื่อ-ชื่อสกุล | วัน เดือน ปี เข้าทำงานใหม่ | ชื่อสถานประกอบการ สุดท้ายก่อนเข้า ทำงานที่นี่ | ชื่อสถานประกอบการ กรณีทำงานกับ นายจ้างหลายราย |
|----------|---------------------|---------------------------|-------------------------------|---|---|
| 1. | 1-34199-00458-01-1 | นายไพฑูริย์ สิวราชจันทร์ | 2 พ.ค. 61 | | |
| 2. | 1-34199-00458-216-1 | นางจันทิมา สิวราชจันทร์ | " | | |
| 3. | 3-3203-00564-01-1 | นายศักดิ์สิทธิ์ หิรัญ | " | | |
| 4. | 3-3203-00415-00-9 | นางนันทิมา สิวราชจันทร์ | " | | |
| 5. | 3-3203-00563-113-9 | นางสุวิภา นพเจริญ | " | | |
| 6. | 1-3203-00105-01-1 | นายสุวิวัฒน์ หิรัญ | " | (นายสุวิวัฒน์ หิรัญ) ข้าราชการบำนาญ | |
| 7. | 1-3203-00116-00-1 | นางจิรวิภา สวัสดิ์ | " | 2561 | |

- หมายเหตุ 1. สำหรับคนต่างด้าวให้กรอกเลขที่บัตรประกันสังคม
 ลงในช่องเลขประจำตัวประชาชน
 2. ให้แจ้งการขึ้นทะเบียนผู้ประกันตน ภายใน 30 วัน
 นับแต่วันที่ได้รับลูกจ้างเข้าทำงาน มิฉะนั้นจะมีความ
 ผิดต้องระวางโทษจำคุกไม่เกิน 6 เดือน หรือปรับ
 ไม่เกิน 20,000 บาท หรือทั้งจำทั้งปรับ

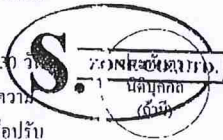

ข้าพเจ้าขอรับรองว่ารายการที่แจ้งไว้ข้างต้นถูกต้องและเป็นจริงทุกประการ
 ลงชื่อ..... จ.ไร่รักษ์ จ.บุรีรัมย์..... นายจ้าง/ผู้รับมอบอำนาจ
 (.....)
 ตำแหน่ง..... จ.ไร่รักษ์ / นายจ้าง
 วันที่..... เดือน..... พ.ศ. 61
 (คำอธิบายดูด้านหลัง)



แบบขึ้นทะเบียนผู้ประกันตน สำหรับผู้เคยยื่นแบบขึ้นทะเบียนผู้ประกันตน สปส.1-03 แล้ว

สปส.1-03/1

ชื่อสถานประกอบการ..... จ. ไร่รักษ์ จีทีดี..... เลขที่บัญชี 80-00003976-1
 ชื่อสาขา..... เกษตร..... ลำดับที่สาขา 1100004
 สถานประกอบการ/สาขาตั้งอยู่เลขที่ 54/67 หมู่ 2 ต.รอก/หอย..... ถนน..... ตำบล/แขวง..... บ้านนา
 อำเภอ/เขต ไร่รักษ์ จ.บุรีรัมย์ รหัสไปรษณีย์ 18260 โทรศัพท์ 099-0133659

| ลำดับที่ | เลขประจำตัวประชาชน | ตำแหน่ง/นาม ชื่อ-ชื่อสกุล | วัน เดือน ปี เข้าทำงานใหม่ | ชื่อสถานประกอบการ สุดท้ายก่อนเข้า ทำงานที่นี่ | ชื่อสถานประกอบการ กรณีทำงานกับ นายจ้างหลายราย |
|----------|---------------------|---------------------------|-------------------------------|---|---|
| 8. | 3-31103-00489-22-8 | นางวิภา สวัสดิ์ | 2 พ.ค. 61 | | |
| 9. | 3-3203-00642-114-3 | นางนันทิมา นพเจริญ | " | | |
| 10. | 3-31101-00631-112-4 | นางจันทิมา สิวราชจันทร์ | " | | |
| | | | | | |
| | | | | | |
| | | | | | |
| | | | | | |
| | | | | | |

- หมายเหตุ 1. สำหรับคนต่างด้าวให้กรอกเลขที่บัตรประกันสังคม
 ลงในช่องเลขประจำตัวประชาชน
 2. ให้แจ้งการขึ้นทะเบียนผู้ประกันตน ภายใน 30 วัน
 นับแต่วันที่ได้รับลูกจ้างเข้าทำงาน มิฉะนั้นจะมีความ
 ผิดต้องระวางโทษจำคุกไม่เกิน 6 เดือน หรือปรับ
 ไม่เกิน 20,000 บาท หรือทั้งจำทั้งปรับ



ข้าพเจ้าขอรับรองว่ารายการที่แจ้งไว้ข้างต้นถูกต้องและเป็นจริงทุกประการ
 ลงชื่อ..... จ.ไร่รักษ์ จ.บุรีรัมย์..... นายจ้าง/ผู้รับมอบอำนาจ
 (.....)
 ตำแหน่ง..... จ.ไร่รักษ์ / นายจ้าง
 วันที่..... เดือน..... พ.ศ. 61
 (คำอธิบายดูด้านหลัง)

เอกสารแนบที่ 2.23



ผลการตรวจสอบสภาพพนักงาน

ผลการตรวจสอบภาพพนักงานประจำปี 2561

ช่วงระหว่าง กรกฎาคม-ธันวาคม พ.ศ.2561 โครงการปรับปรุงท่าเรือ

และติดตั้งเครื่องจักรลำเลียงถ่านหินแบบปิด (Screw Unloader)

| ลำดับที่ | ผล | จำนวน | | | หมายเหตุ |
|----------|--------------------------|-----------|-----------------------------------|-------|----------|
| | | ผ่านเกณฑ์ | ไม่ผ่านเกณฑ์ เนื่องจากการทำงาน | รวม | |
| 1 | สุขภาพร่างกายปกติ | 82 คน | - | 82 คน | |
| 2 | สุขภาพร่างกายไม่ ปกติ | - | - | - | |

เอกสารแนบที่ 2.24



กฎความปลอดภัยในการทำงานของโครงการ

ประกาศที่ 4/2557

เรื่อง กฎเหล็กความปลอดภัย EPSและบทลงโทษ

งานโครงการเป็นงานที่มีอุบัติเหตุสูงเนื่องจากมีลักษณะงานที่มีความเสี่ยงต่อการเกิดอุบัติเหตุสูง โดยเฉพาะงานที่เกี่ยวข้องกับงานที่สูง งานยกของหนักและงานไฟฟ้า ซึ่งการป้องกันไม่ให้เกิดอุบัติเหตุจำเป็นอย่างยิ่งที่ผู้ที่เกี่ยวข้องต้องมีการปฏิบัติตามมาตรการที่กำหนดไว้อย่างเคร่งครัด

บริษัท อีโค แพลนท์ เซอร์วิส เซส จำกัด ได้ให้ความสำคัญและเน้นย้ำเรื่องความปลอดภัยมาโดยตลอด เพื่อให้การทำงานโครงการของบริษัทฯเป็นไปด้วยความปลอดภัยและสอดคล้องกับนโยบายความปลอดภัยของ SCG ที่เน้นการปฏิบัติงานด้วยความปลอดภัยโดยไม่มีการประนีประนอม (Uncompromising Safety Standard) บริษัทฯจึงขอกำหนดกฎเหล็ก (Life Saving Rules) หมายถึง กฎระเบียบด้านความปลอดภัยที่มีความสำคัญ หากมีการละเมิดอาจส่งผลร้ายแรงถึงขั้นเสียชีวิตได้ ดังนี้

กฎเหล็ก (Life Saving Rules)

- 1) **การทำงานที่สูง**จากระดับพื้นเกิน 2 เมตรผู้ปฏิบัติงานต้องสวมใส่เข็มขัดนิรภัยเต็มตัว (Full Body Harness) แบบ 2 ตะขอและมีการยึดคล้องตลอดเวลาที่ทำงานบนที่สูง กรณีปฏิบัติงานบนหลังคา โครงสร้างหรือพื้นที่ซึ่งไม่สามารถคล้องเข็มขัดนิรภัยได้ต้องจัดทำราวสลิง(Lifeline)ที่มั่นคงแข็งแรงสำหรับคล้องยึดกับเข็มขัดนิรภัย
- 2) **งานยกของหนัก** ต้องการจัดทำแผนการยก (Lifting Plan) อย่างถูกต้องและครอบคลุม เครนและอุปกรณ์การยกต้องมีสภาพปลอดภัยและผ่านการตรวจตามกฎหมาย บุคลากรที่เกี่ยวข้องได้แก่ ผู้บังคับ ผู้ให้สัญญาณ ผู้ยึดเกาะวัสดุ หรือผู้ควบคุมการใช้ต้องผ่านการอบรมตามกฎหมายและต้องมีการปฏิบัติตามที่กำหนดในแผนการยก
- 3) **งานไฟฟ้า** ผู้ไฟฟ้าและอุปกรณ์ไฟฟ้าที่นำมาใช้ต้องมีสภาพปลอดภัย ติดตั้งสายดินและตัวตัดกระแสไฟฟ้า (Earth Leakage Circuit Breaker : ELCB)

ทั้งนี้หากพบว่าพนักงานหรือคู่ธุรกิจฝ่าฝืนหรือละเมิดกฎเหล็กข้างต้น บริษัทฯจะดำเนินการลงโทษตามแนวทางของ MDC SCG ดังนี้

- | | |
|-------------------------|---|
| พนักงาน | <ul style="list-style-type: none">• ครั้งที่ 1 ตักเตือนเป็นลายลักษณ์อักษรและให้ผู้บังคับบัญชา Coaching เป็นการเฉพาะ• ครั้งที่ 2 ตัดคะแนนตามระเบียบของบริษัทฯ |
| พนักงานคู่ธุรกิจ | <ul style="list-style-type: none">• ครั้งที่ 1 ตักเตือนและให้พักการทำงาน 3 วัน (นับรวมวันที่เกิดเหตุ)• ครั้งที่ 2 ห้ามพนักงานคู่ธุรกิจคนนั้นเข้ามาทำงานในไซต์งาน |